



## Comune di Campobello di Mazara

*Provincia Regionale di Trapani*



# PIANO COMUNALE DI PROTEZIONE CIVILE

Aggiornamento - giugno 2014

## **Rischio Incidente Rilevante** *(Schede vulnerabilità)*

**ALLEGATI** volume 2

Dalla scheda G7 alla scheda N9

Redattori:

- Geom. Giorgio Gurrieri  
*(Responsabile Ufficio Comunale di Protezione Civile)*
- Arch. Salvatore Montalbano  
*(Dirigente 5° Settore – Manutenzione e Gestione  
Infrastrutture – Protezione Civile e LL.PP.)*

RIQUADRO INCIVOLO		COMUNI INTERESSATI	<b>SCHEDA</b> VULNERABILITA'
<b>G7</b>	37°36'50.07N 12°43'07.89E	<b>Campobello di Mazara</b>	



<b>TIPOLOGIA DI DESTINAZIONE</b>	COPERTURA RESIDENZIALE: <b>NULLA</b> COPERTURA INDUSTRIALE: <b>NULLA</b>								
<b>ELEMENTI SENSIBILI</b> (interni e al confine)	- pantano Leone								
<b>INFRASTRUTTURE</b>	<table border="0"> <tr> <td>( ) Acquedotto</td> <td>( ) Autostrada A29</td> </tr> <tr> <td>( ) Metanodotto</td> <td>( ) Asse interurbano</td> </tr> <tr> <td>( ) Elettrodotto</td> <td>( ) Snodo viabilistico</td> </tr> <tr> <td>( ) Parco</td> <td>( ) Ferrovia</td> </tr> </table>	( ) Acquedotto	( ) Autostrada A29	( ) Metanodotto	( ) Asse interurbano	( ) Elettrodotto	( ) Snodo viabilistico	( ) Parco	( ) Ferrovia
( ) Acquedotto	( ) Autostrada A29								
( ) Metanodotto	( ) Asse interurbano								
( ) Elettrodotto	( ) Snodo viabilistico								
( ) Parco	( ) Ferrovia								

RIQUADRO INCIVOLO		COMUNI INTERESSATI	<b>SCHEDA</b> VULNERABILITA'
<b>G8</b>	37°37'28.08N 12°43'07.89E	<b>Campobello di Mazara</b>	



<b>TIPOLOGIA DI DESTINAZIONE</b>	COPERTURA RESIDENZIALE: <b>NULLA</b> COPERTURA INDUSTRIALE: <b>NULLA</b>								
<b>ELEMENTI SENSIBILI</b> (interni e al confine)	- Sito archeologico CAVE di CUSA								
<b>INFRASTRUTTURE</b>	<table border="0"> <tr> <td>( ) Acquedotto</td> <td>( ) Autostrada A29</td> </tr> <tr> <td>( ) Metanodotto</td> <td>( ) Asse interurbano</td> </tr> <tr> <td>( ) Elettrodotto</td> <td>( ) Snodo viabilistico</td> </tr> <tr> <td>( ) Parco</td> <td>( ) Ferrovia</td> </tr> </table>	( ) Acquedotto	( ) Autostrada A29	( ) Metanodotto	( ) Asse interurbano	( ) Elettrodotto	( ) Snodo viabilistico	( ) Parco	( ) Ferrovia
( ) Acquedotto	( ) Autostrada A29								
( ) Metanodotto	( ) Asse interurbano								
( ) Elettrodotto	( ) Snodo viabilistico								
( ) Parco	( ) Ferrovia								



RIQUADRO INCIVOLO		COMUNI INTERESSATI	<b>SCHEDA</b> VULNERABILITA'
<b>G9</b>	37°37'58.39N 12°43'07.89E	<b>Campobello di Mazara</b>	



<b>TIPOLOGIA DI DESTINAZIONE</b>	COPERTURA RESIDENZIALE: <b>NULLA</b> COPERTURA INDUSTRIALE: <b>NULLA</b>								
<b>ELEMENTI SENSIBILI</b> (interni e al confine)									
<b>INFRASTRUTTURE</b>	<table border="0"> <tr> <td><input type="checkbox"/> Acquedotto</td> <td><input type="checkbox"/> Autostrada A29</td> </tr> <tr> <td><input type="checkbox"/> Metanodotto</td> <td><input type="checkbox"/> Asse interurbano</td> </tr> <tr> <td><input type="checkbox"/> Elettrodotta</td> <td><input type="checkbox"/> Snodo viabilistico</td> </tr> <tr> <td><input type="checkbox"/> Parco</td> <td><input checked="" type="checkbox"/> Ferrovia</td> </tr> </table>	<input type="checkbox"/> Acquedotto	<input type="checkbox"/> Autostrada A29	<input type="checkbox"/> Metanodotto	<input type="checkbox"/> Asse interurbano	<input type="checkbox"/> Elettrodotta	<input type="checkbox"/> Snodo viabilistico	<input type="checkbox"/> Parco	<input checked="" type="checkbox"/> Ferrovia
<input type="checkbox"/> Acquedotto	<input type="checkbox"/> Autostrada A29								
<input type="checkbox"/> Metanodotto	<input type="checkbox"/> Asse interurbano								
<input type="checkbox"/> Elettrodotta	<input type="checkbox"/> Snodo viabilistico								
<input type="checkbox"/> Parco	<input checked="" type="checkbox"/> Ferrovia								



RIQUADRO INCIVOLO		COMUNI INTERESSATI		<b>SCHEDA</b> VULNERABILITA'
<b>G10</b>	37°38'33.16N 12°43'07.89E	<b>Mazara del Vallo</b> <b>Campobello di Mazara</b>		

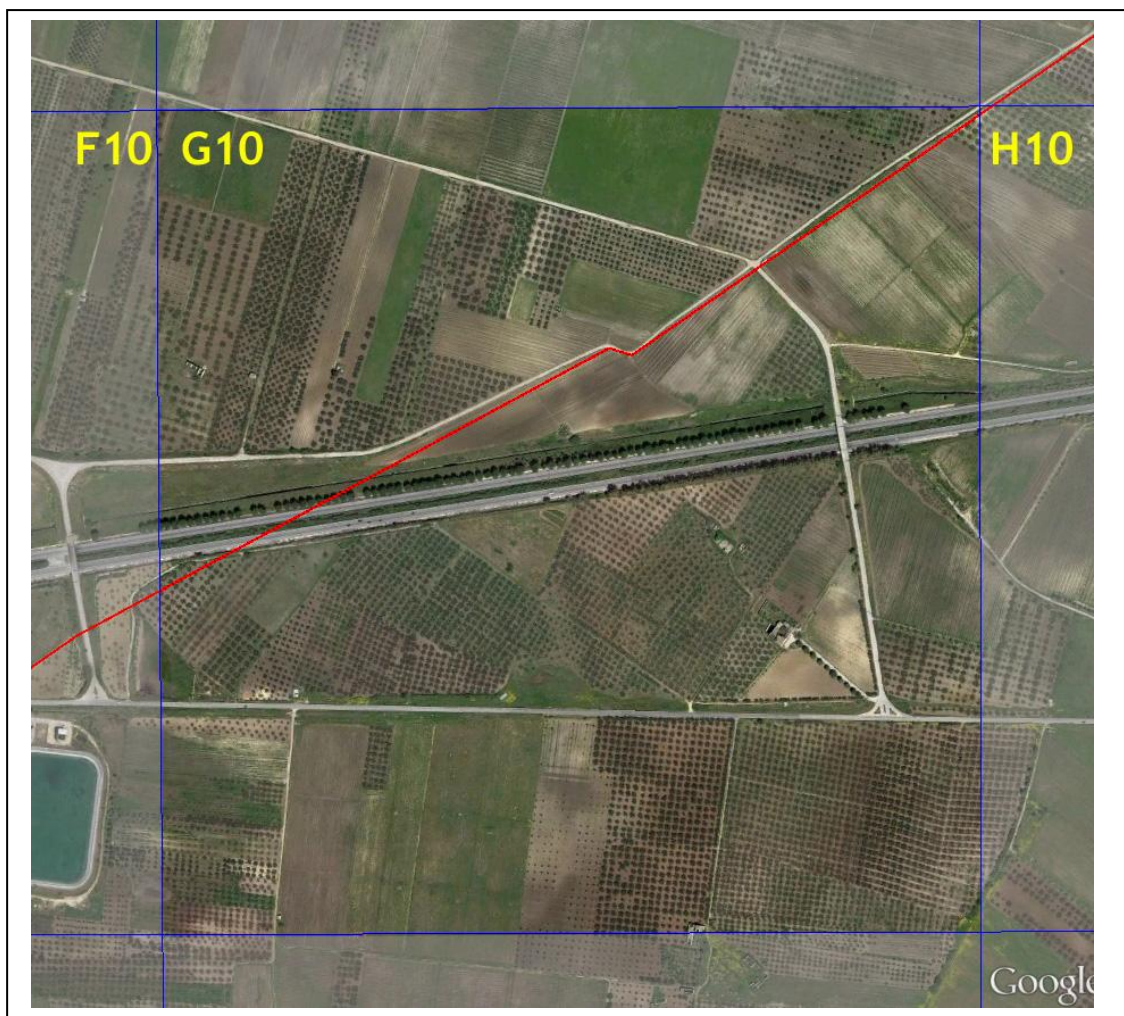

<b>TIPOLOGIA DI DESTINAZIONE</b>	COPERTURA RESIDENZIALE: <b>NULLA</b> COPERTURA INDUSTRIALE: <b>NULLA</b>	
<b>ELEMENTI SENSIBILI</b> (interni e al confine)	- Confine comunale con MAZARA DEL VALLO	
<b>INFRASTRUTTURE</b>	( ) Acquedotto ( ) Metanodotto ( ) Elettrodotto ( ) Parco	( <b>X</b> ) Autostrada A29 ( <b>X</b> ) Asse interurbano SS115 ( ) Snodo viabilistico ( ) Ferrovia

RIQUADRO INCIVOLO		COMUNI INTERESSATI	
<b>H2a</b>	37°36'13.05N 12°43'38.47E	<b>Campobello di Mazara</b>	
			<b>SCHEDA</b> VULNERABILITA'

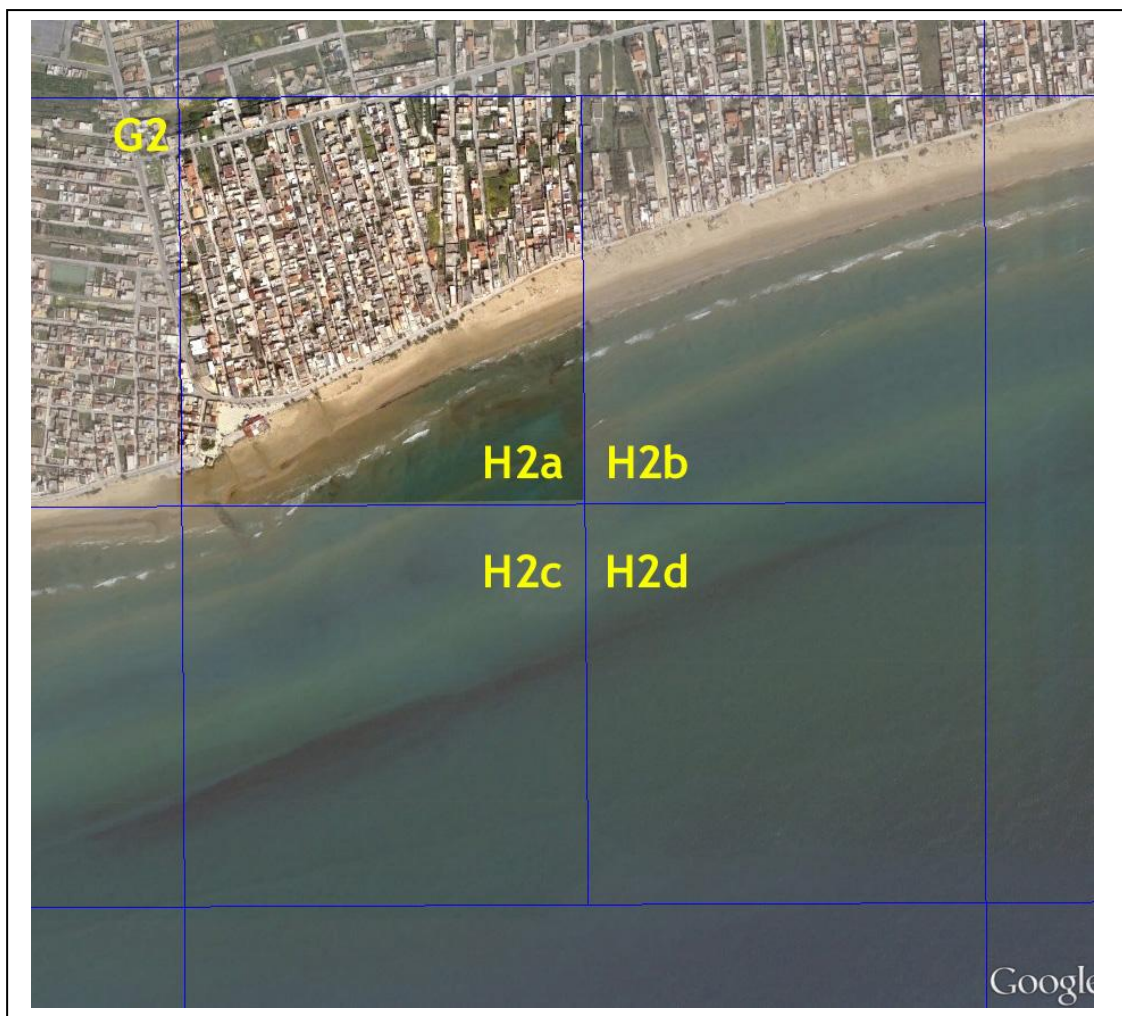

<b>TIPOLOGIA DI DESTINAZIONE</b>	COPERTURA RESIDENZIALE: <b>ALTA</b> COPERTURA INDUSTRIALE: <b>NULLA</b>								
<b>ELEMENTI SENSIBILI</b> (interni e al confine)	- Litorale mare Mediterraneo								
<b>INFRASTRUTTURE</b>	<table border="0"> <tr> <td>( ) Acquedotto</td> <td>( ) Autostrada A29</td> </tr> <tr> <td>( ) Metanodotto</td> <td>( ) Asse interurbano</td> </tr> <tr> <td>( ) Elettrodotta</td> <td>( ) Snodo viabilistico</td> </tr> <tr> <td>( ) Parco</td> <td>( ) Ferrovia</td> </tr> </table>	( ) Acquedotto	( ) Autostrada A29	( ) Metanodotto	( ) Asse interurbano	( ) Elettrodotta	( ) Snodo viabilistico	( ) Parco	( ) Ferrovia
( ) Acquedotto	( ) Autostrada A29								
( ) Metanodotto	( ) Asse interurbano								
( ) Elettrodotta	( ) Snodo viabilistico								
( ) Parco	( ) Ferrovia								



RIQUADRO INCIVOLO		COMUNI INTERESSATI	<b>SCHEDA</b> VULNERABILITA'
<b>H2b</b>	37°34'13.05N 12°43'59.40E	<b>Campobello di Mazara</b>	

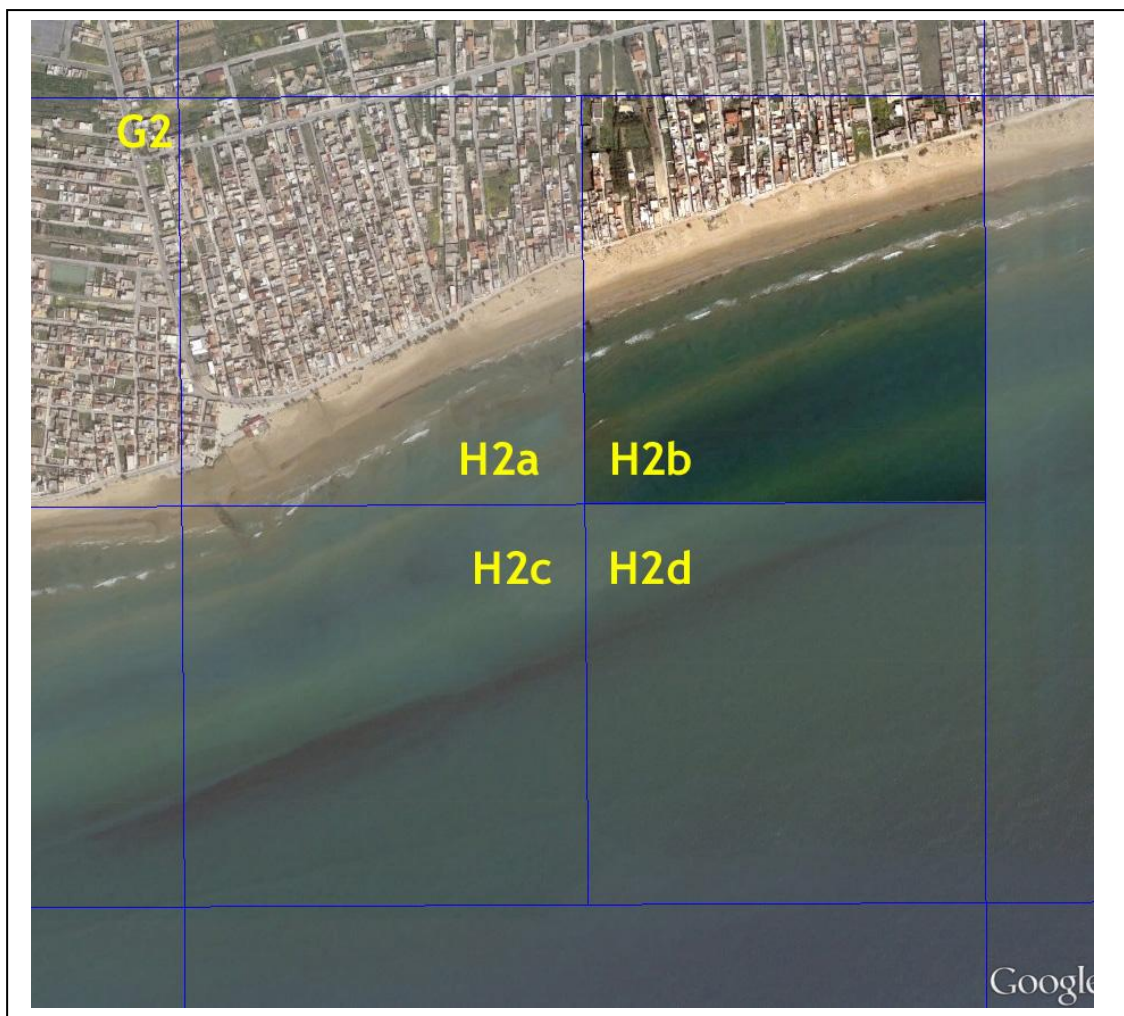

<b>TIPOLOGIA DI DESTINAZIONE</b>	COPERTURA RESIDENZIALE: <b>BASSA</b> COPERTURA INDUSTRIALE: <b>NULLA</b>								
<b>ELEMENTI SENSIBILI</b> (interni e al confine)	- Litorale mare Mediterraneo								
<b>INFRASTRUTTURE</b>	<table border="0"> <tr> <td>( ) Acquedotto</td> <td>( ) Autostrada A29</td> </tr> <tr> <td>( ) Metanodotto</td> <td>( ) Asse interurbano</td> </tr> <tr> <td>( ) Elettrodotta</td> <td>( ) Snodo viabilistico</td> </tr> <tr> <td>( ) Parco</td> <td>( ) Ferrovia</td> </tr> </table>	( ) Acquedotto	( ) Autostrada A29	( ) Metanodotto	( ) Asse interurbano	( ) Elettrodotta	( ) Snodo viabilistico	( ) Parco	( ) Ferrovia
( ) Acquedotto	( ) Autostrada A29								
( ) Metanodotto	( ) Asse interurbano								
( ) Elettrodotta	( ) Snodo viabilistico								
( ) Parco	( ) Ferrovia								

RIQUADRO INCIVOLO		COMUNI INTERESSATI	
<b>H2c</b>	37°33'56.58N 12°43'38.47E	<b>Campobello di Mazara</b>	
			<b>SCHEDA</b> VULNERABILITA'

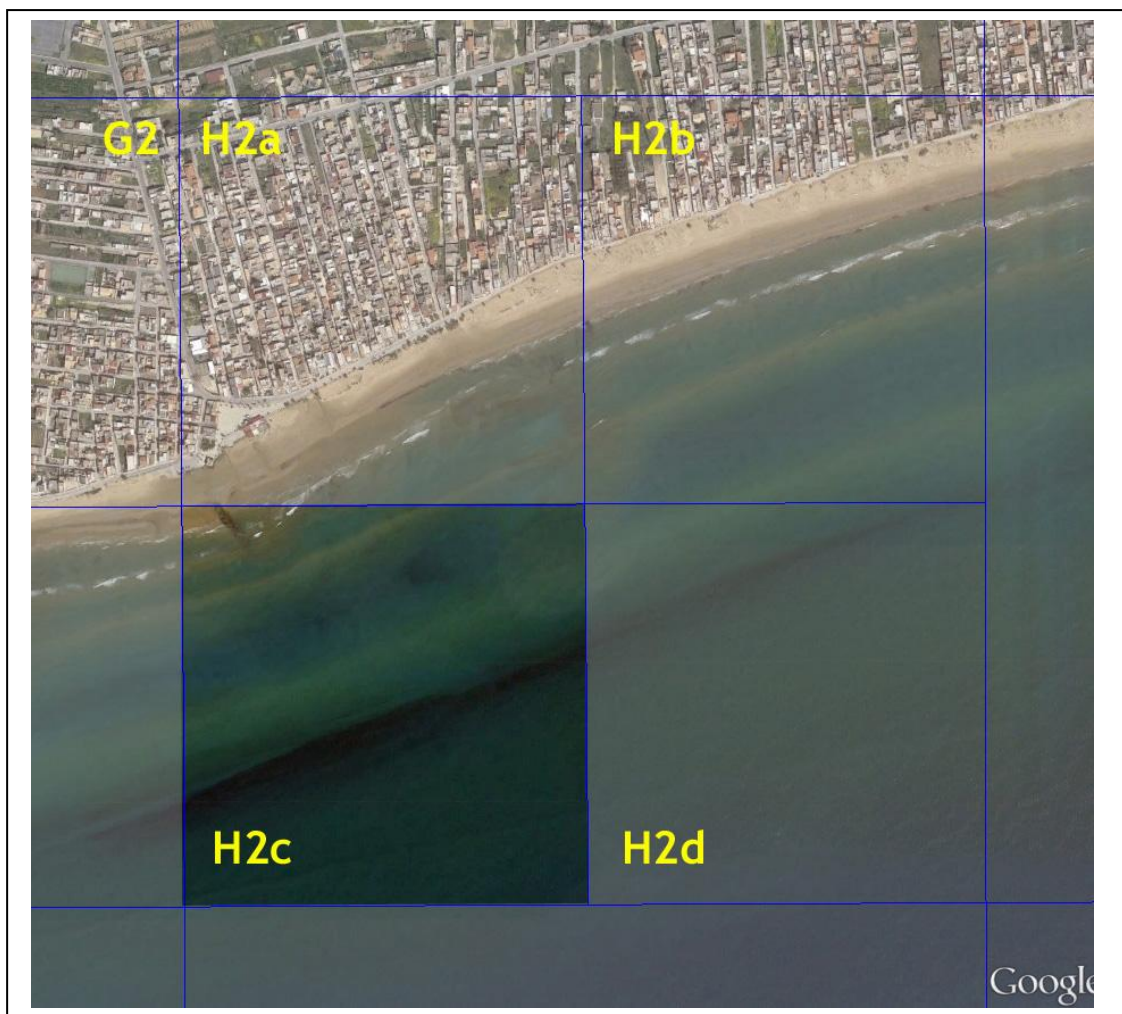

<b>TIPOLOGIA DI DESTINAZIONE</b>	COPERTURA RESIDENZIALE: <b>NULLA</b> COPERTURA INDUSTRIALE: <b>NULLA</b>	
<b>ELEMENTI SENSIBILI</b> (interni e al confine)		
<b>INFRASTRUTTURE</b>	( ) Acquedotto ( ) Metanodotto ( ) Elettrodotto ( ) Parco	( ) Autostrada A29 ( ) Asse interurbano ( ) Snodo viabilistico ( ) Ferrovia



RIQUADRO INCIVOLO		COMUNI INTERESSATI	<b>SCHEDA</b> VULNERABILITA'
<b>H2d</b>	37°33'56.58N 12°43'59.40E	<b>Campobello di Mazara</b>	

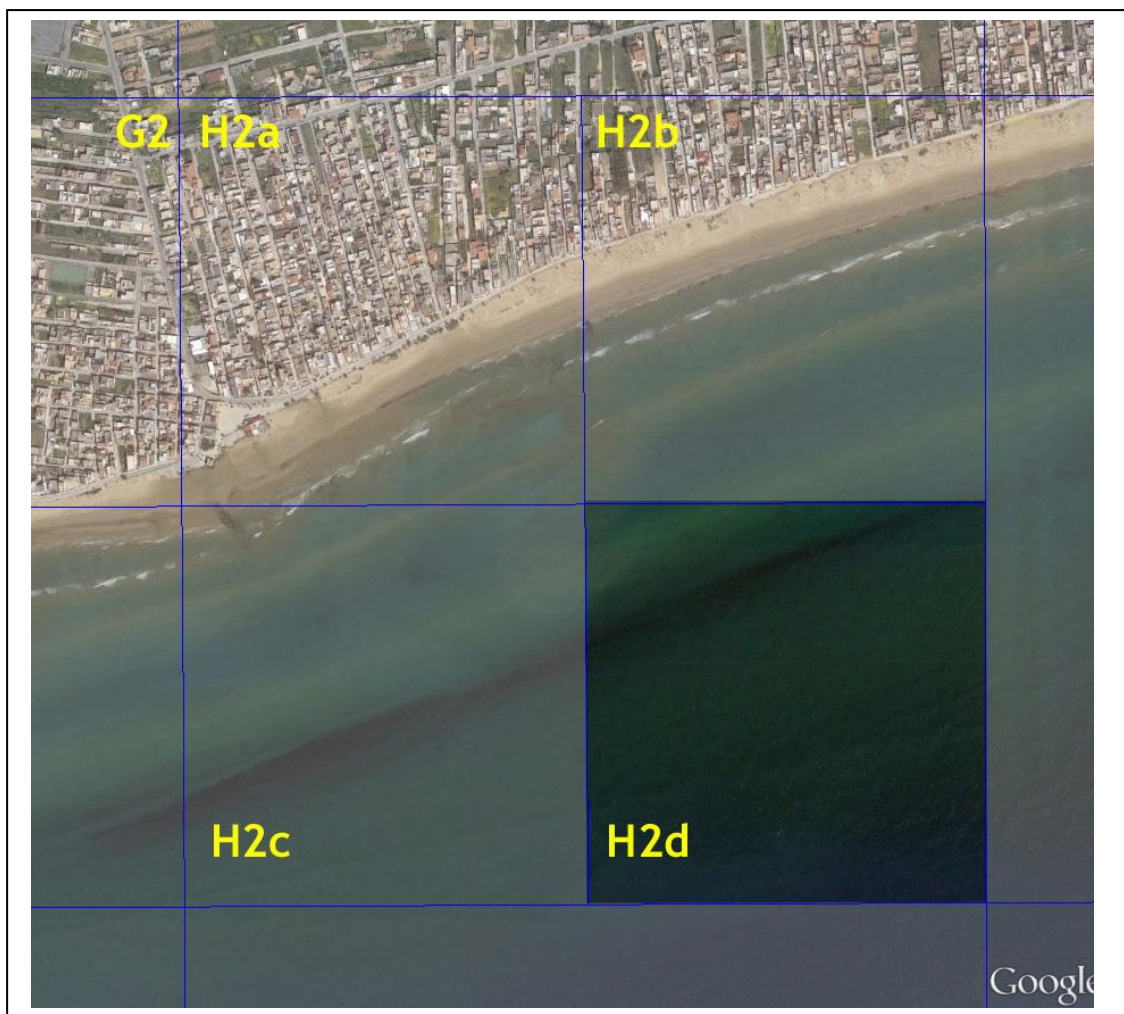

<b>TIPOLOGIA DI DESTINAZIONE</b>	COPERTURA RESIDENZIALE: <b>NULLA</b> COPERTURA INDUSTRIALE: <b>NULLA</b>								
<b>ELEMENTI SENSIBILI</b> (interni e al confine)									
<b>INFRASTRUTTURE</b>	<table border="0"> <tr> <td>( ) Acquedotto</td> <td>( ) Autostrada A29</td> </tr> <tr> <td>( ) Metanodotto</td> <td>( ) Asse interurbano</td> </tr> <tr> <td>( ) Elettrodotta</td> <td>( ) Snodo viabilistico</td> </tr> <tr> <td>( ) Parco</td> <td>( ) Ferrovia</td> </tr> </table>	( ) Acquedotto	( ) Autostrada A29	( ) Metanodotto	( ) Asse interurbano	( ) Elettrodotta	( ) Snodo viabilistico	( ) Parco	( ) Ferrovia
( ) Acquedotto	( ) Autostrada A29								
( ) Metanodotto	( ) Asse interurbano								
( ) Elettrodotta	( ) Snodo viabilistico								
( ) Parco	( ) Ferrovia								

RIQUADRO INCIVOLO		COMUNI INTERESSATI	
<b>H3</b>	37°34'37.65N 12°43'42.17E	<b>Campobello di Mazara</b>	
			<b>SCHEDA</b> VULNERABILITA'

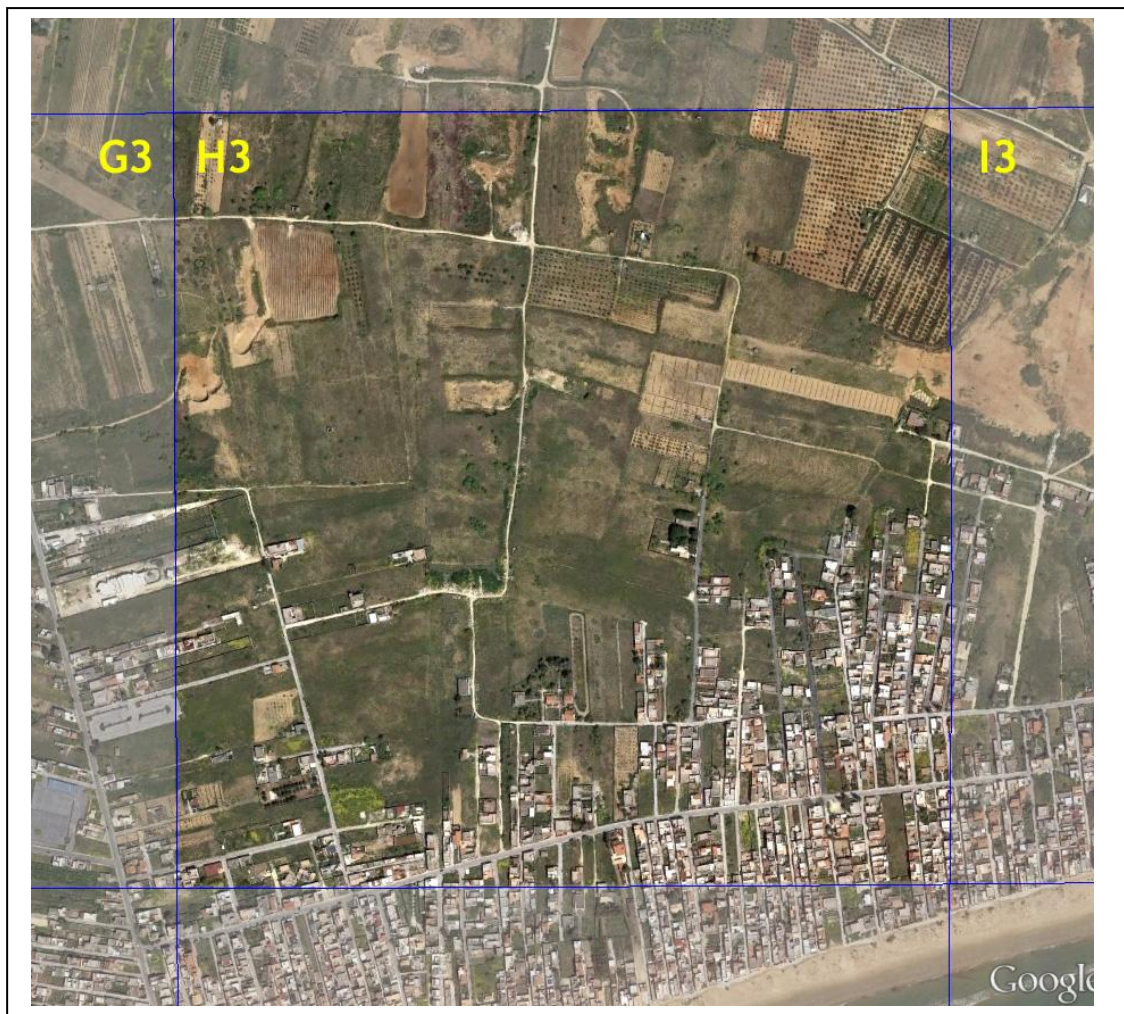

<b>TIPOLOGIA DI DESTINAZIONE</b>	COPERTURA RESIDENZIALE: <b>BASSA</b> COPERTURA INDUSTRIALE: <b>NULLA</b>
<b>ELEMENTI SENSIBILI</b> (interni e al confine)	
<b>INFRASTRUTTURE</b>	<input type="checkbox"/> Acquedotto <input type="checkbox"/> Autostrada A29 <input type="checkbox"/> Metanodotto <input type="checkbox"/> Asse interurbano <input type="checkbox"/> Elettrodotto <input type="checkbox"/> Snodo viabilistico <input type="checkbox"/> Parco <input type="checkbox"/> Ferrovia



RIQUADRO INCIVOLO		COMUNI INTERESSATI	<b>SCHEDA</b> VULNERABILITA'
<b>H4</b>	37°35'17.63N 12°43'42.17E	<b>Campobello di Mazara</b>	

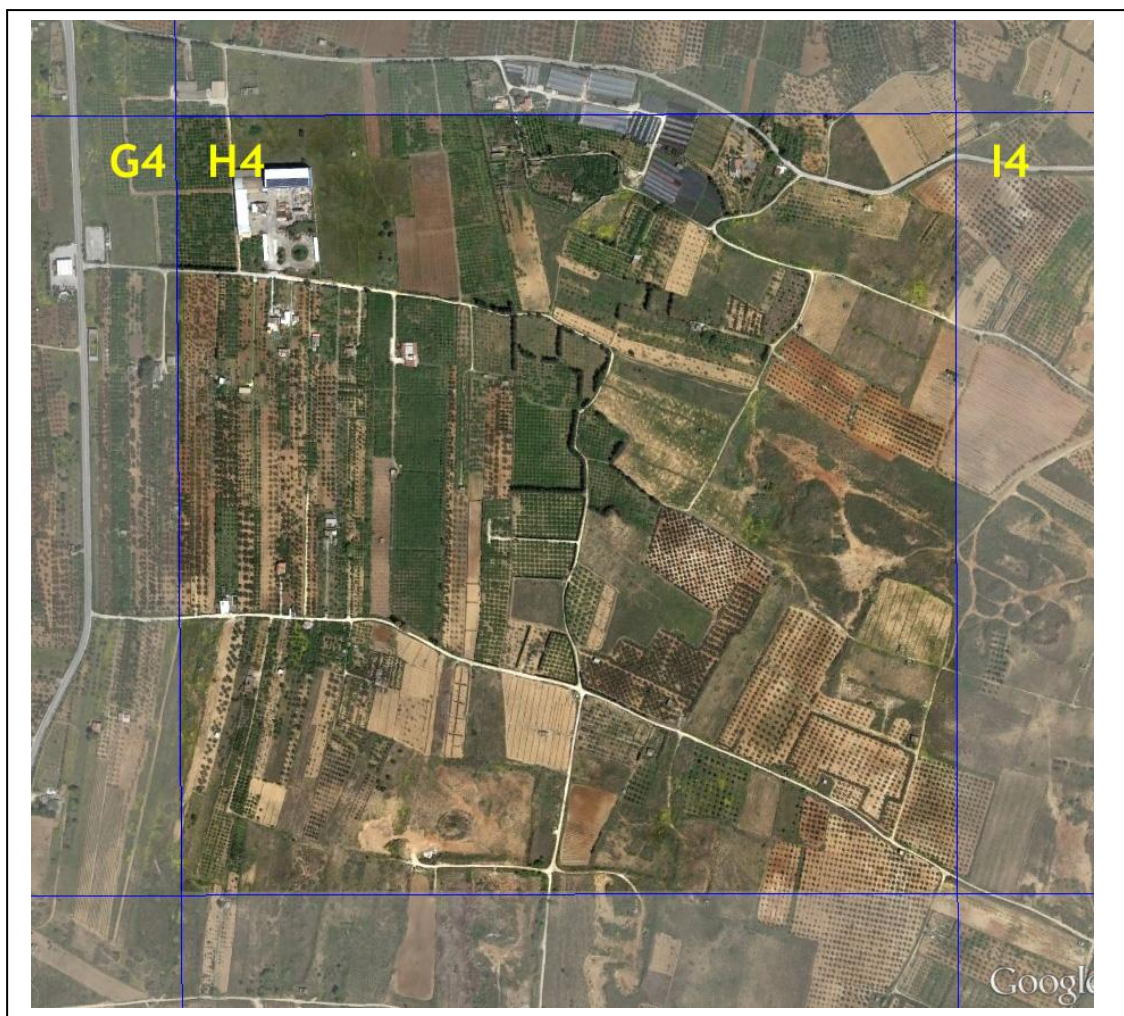

<b>TIPOLOGIA DI DESTINAZIONE</b>	COPERTURA RESIDENZIALE: <b>NULLA</b> COPERTURA INDUSTRIALE: <b>NULLA</b>								
<b>ELEMENTI SENSIBILI</b> (interni e al confine)	- Stabilimento industriale lavorazione Laminati ferrosi								
<b>INFRASTRUTTURE</b>	<table border="0"> <tr> <td>( ) Acquedotto</td> <td>( ) Autostrada A29</td> </tr> <tr> <td>( ) Metanodotto</td> <td>( ) Asse interurbano</td> </tr> <tr> <td>( ) Elettrodotta</td> <td>( ) Snodo viabilistico</td> </tr> <tr> <td>( ) Parco</td> <td>( ) Ferrovia</td> </tr> </table>	( ) Acquedotto	( ) Autostrada A29	( ) Metanodotto	( ) Asse interurbano	( ) Elettrodotta	( ) Snodo viabilistico	( ) Parco	( ) Ferrovia
( ) Acquedotto	( ) Autostrada A29								
( ) Metanodotto	( ) Asse interurbano								
( ) Elettrodotta	( ) Snodo viabilistico								
( ) Parco	( ) Ferrovia								

RIQUADRO INCIVOLO		COMUNI INTERESSATI	<b>SCHEDA</b> VULNERABILITA'
<b>H5</b>	37°35'44.83N 12°43'42.17E	<b>Campobello di Mazara</b>	

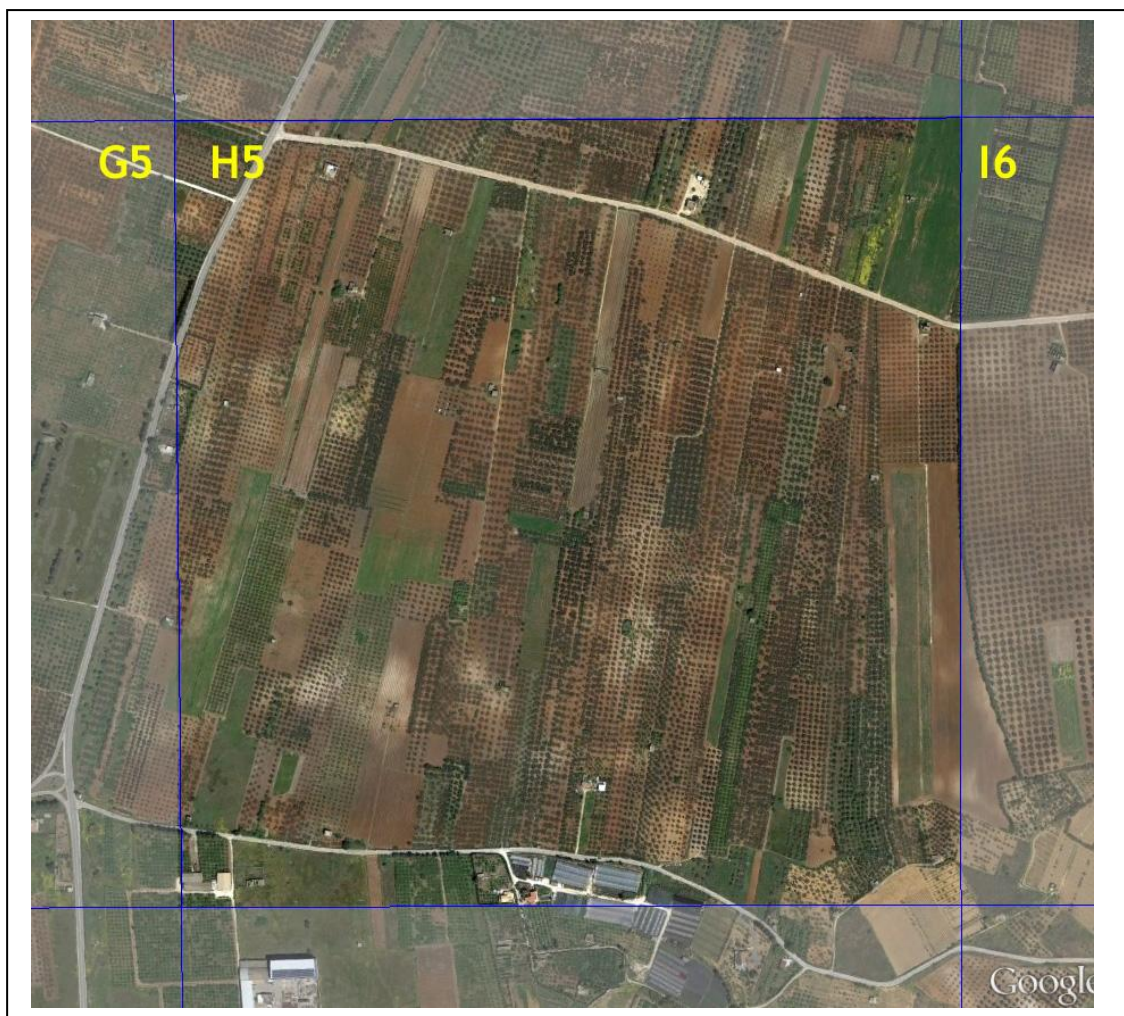

<b>TIPOLOGIA DI DESTINAZIONE</b>	COPERTURA RESIDENZIALE: <b>NULLA</b> COPERTURA INDUSTRIALE: <b>NULLA</b>								
<b>ELEMENTI SENSIBILI</b> (interni e al confine)									
<b>INFRASTRUTTURE</b>	<table border="0"> <tr> <td>( ) Acquedotto</td> <td>( ) Autostrada A29</td> </tr> <tr> <td>( ) Metanodotto</td> <td>( <b>X</b> ) Asse interurbano SP 51</td> </tr> <tr> <td>( ) Elettrodotta</td> <td>( ) Snodo viabilistico</td> </tr> <tr> <td>( ) Parco</td> <td>( ) Ferrovia</td> </tr> </table>	( ) Acquedotto	( ) Autostrada A29	( ) Metanodotto	( <b>X</b> ) Asse interurbano SP 51	( ) Elettrodotta	( ) Snodo viabilistico	( ) Parco	( ) Ferrovia
( ) Acquedotto	( ) Autostrada A29								
( ) Metanodotto	( <b>X</b> ) Asse interurbano SP 51								
( ) Elettrodotta	( ) Snodo viabilistico								
( ) Parco	( ) Ferrovia								



RIQUADRO INCIVOLO		COMUNI INTERESSATI	
<b>H6</b>	37°36'16.67N 12°43'42.17E	<b>Campobello di Mazara</b>	
			<b>SCHEDA</b> VULNERABILITA'

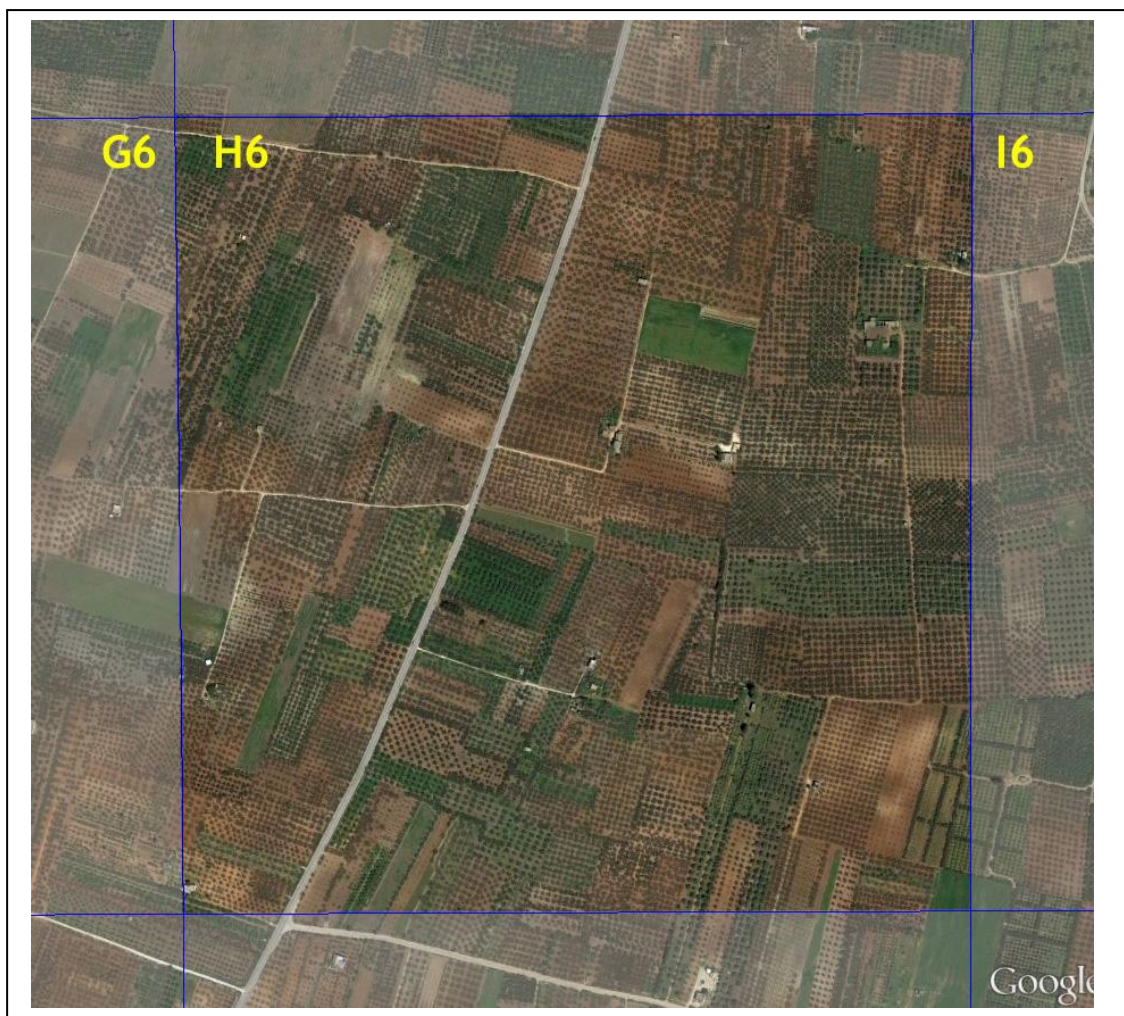

<b>TIPOLOGIA DI DESTINAZIONE</b>	COPERTURA RESIDENZIALE: <b>NULLA</b> COPERTURA INDUSTRIALE: <b>NULLA</b>								
<b>ELEMENTI SENSIBILI</b> (interni e al confine)									
<b>INFRASTRUTTURE</b>	<table border="0"> <tr> <td>( ) Acquedotto</td> <td>( ) Autostrada A29</td> </tr> <tr> <td>( ) Metanodotto</td> <td>( <b>X</b> ) Asse interurbano SP 51</td> </tr> <tr> <td>( ) Elettrodotta</td> <td>( ) Snodo viabilistico</td> </tr> <tr> <td>( ) Parco</td> <td>( ) Ferrovia</td> </tr> </table>	( ) Acquedotto	( ) Autostrada A29	( ) Metanodotto	( <b>X</b> ) Asse interurbano SP 51	( ) Elettrodotta	( ) Snodo viabilistico	( ) Parco	( ) Ferrovia
( ) Acquedotto	( ) Autostrada A29								
( ) Metanodotto	( <b>X</b> ) Asse interurbano SP 51								
( ) Elettrodotta	( ) Snodo viabilistico								
( ) Parco	( ) Ferrovia								

RIQUADRO INCIVOLO		COMUNI INTERESSATI	
<b>H7</b>	37°36'50.07N 12°43'42.17E	<b>Campobello di Mazara</b>	
			<b>SCHEDA</b> VULNERABILITA'

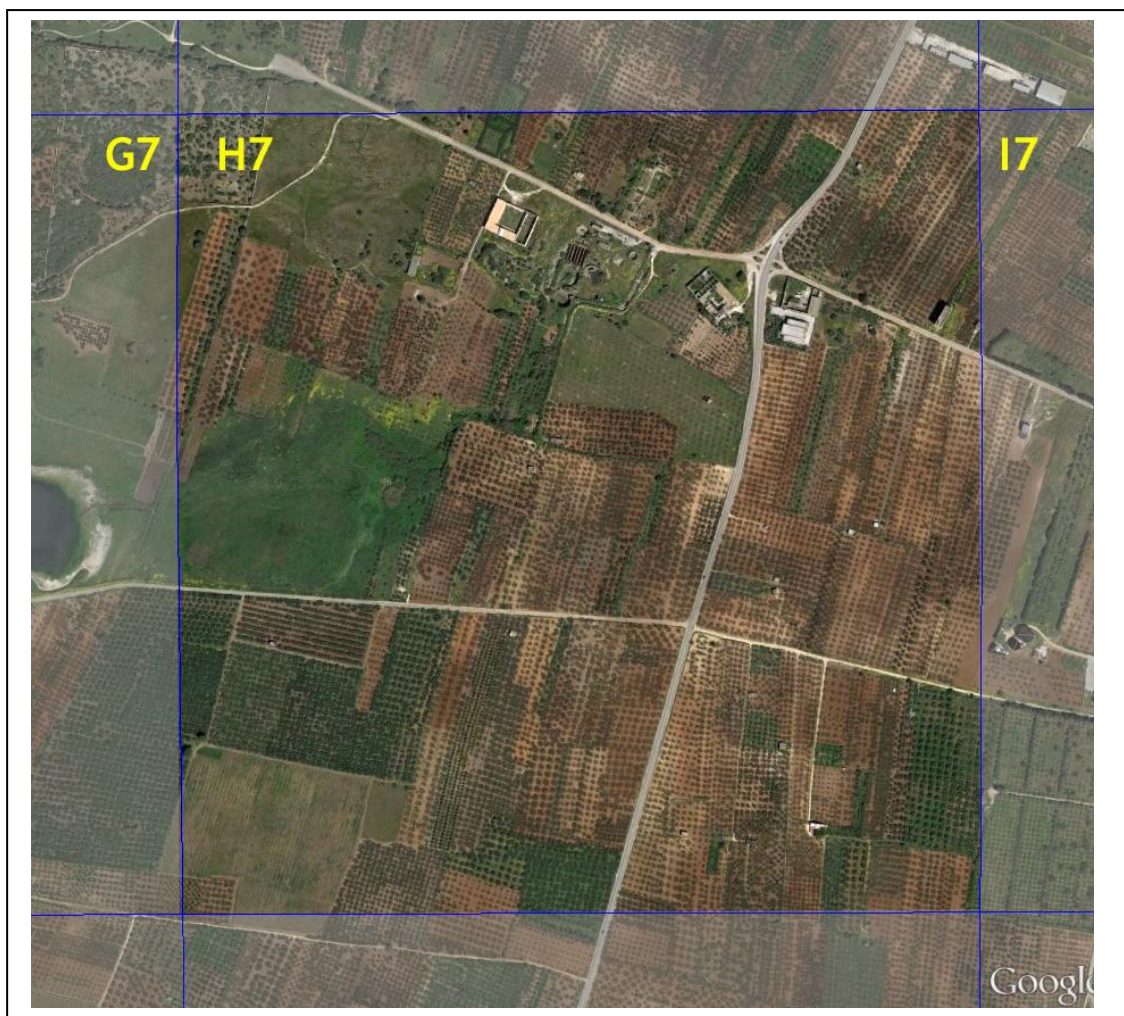

<b>TIPOLOGIA DI DESTINAZIONE</b>	COPERTURA RESIDENZIALE: <b>NULLA</b> COPERTURA INDUSTRIALE: <b>NULLA</b>								
<b>ELEMENTI SENSIBILI</b> (interni e al confine)									
<b>INFRASTRUTTURE</b>	<table border="0"> <tr> <td><input checked="" type="checkbox"/> Acquedotto</td> <td><input type="checkbox"/> Autostrada A29</td> </tr> <tr> <td><input type="checkbox"/> Metanodotto</td> <td><input checked="" type="checkbox"/> Asse interurbano SP 51</td> </tr> <tr> <td><input type="checkbox"/> Elettrodotta</td> <td><input type="checkbox"/> Snodo viabilistico</td> </tr> <tr> <td><input type="checkbox"/> Parco</td> <td><input type="checkbox"/> Ferrovia</td> </tr> </table>	<input checked="" type="checkbox"/> Acquedotto	<input type="checkbox"/> Autostrada A29	<input type="checkbox"/> Metanodotto	<input checked="" type="checkbox"/> Asse interurbano SP 51	<input type="checkbox"/> Elettrodotta	<input type="checkbox"/> Snodo viabilistico	<input type="checkbox"/> Parco	<input type="checkbox"/> Ferrovia
<input checked="" type="checkbox"/> Acquedotto	<input type="checkbox"/> Autostrada A29								
<input type="checkbox"/> Metanodotto	<input checked="" type="checkbox"/> Asse interurbano SP 51								
<input type="checkbox"/> Elettrodotta	<input type="checkbox"/> Snodo viabilistico								
<input type="checkbox"/> Parco	<input type="checkbox"/> Ferrovia								



RIQUADRO INCIVOLO		COMUNI INTERESSATI	<b>SCHEDA</b> VULNERABILITA'
<b>H8</b>	37°37'28.08N 12°43'42.17E	<b>Campobello di Mazara</b>	



<b>TIPOLOGIA DI DESTINAZIONE</b>	COPERTURA RESIDENZIALE: <b>NULLA</b> COPERTURA INDUSTRIALE: <b>NULLA</b>								
<b>ELEMENTI SENSIBILI</b> (interni e al confine)									
<b>INFRASTRUTTURE</b>	<table border="0"> <tr> <td>( ) Acquedotto</td> <td>( ) Autostrada A29</td> </tr> <tr> <td>( ) Metanodotto</td> <td>( <b>X</b> ) Asse interurbano SP 51</td> </tr> <tr> <td>( ) Elettrodotta</td> <td>( ) Snodo viabilistico</td> </tr> <tr> <td>( ) Parco</td> <td>( ) Ferrovia</td> </tr> </table>	( ) Acquedotto	( ) Autostrada A29	( ) Metanodotto	( <b>X</b> ) Asse interurbano SP 51	( ) Elettrodotta	( ) Snodo viabilistico	( ) Parco	( ) Ferrovia
( ) Acquedotto	( ) Autostrada A29								
( ) Metanodotto	( <b>X</b> ) Asse interurbano SP 51								
( ) Elettrodotta	( ) Snodo viabilistico								
( ) Parco	( ) Ferrovia								

RIQUADRO INCIVOLO		COMUNI INTERESSATI	<b>SCHEDA</b> VULNERABILITA'
<b>H9</b>	37°37'58.39N 12°43'42.17E	<b>Campobello di Mazara</b>	

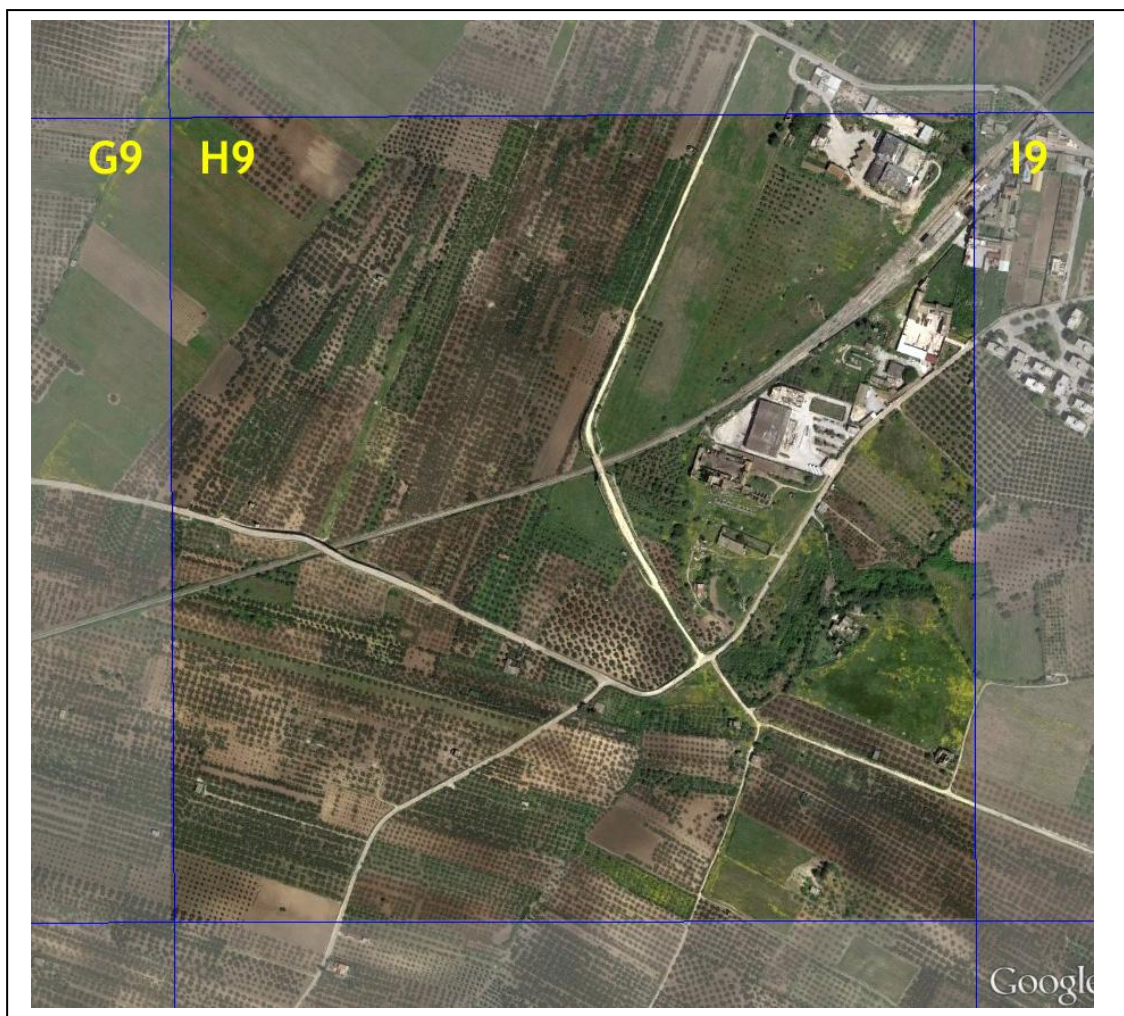

<b>TIPOLOGIA DI DESTINAZIONE</b>	COPERTURA RESIDENZIALE: <b>NULLA</b> COPERTURA INDUSTRIALE: <b>NULLA</b>								
<b>ELEMENTI SENSIBILI</b> (interni e al confine)	- Stazione ferroviaria - deposito gas in bombole								
<b>INFRASTRUTTURE</b>	<table border="0"> <tr> <td>( ) Acquedotto</td> <td>( ) Autostrada A29</td> </tr> <tr> <td>( ) Metanodotto</td> <td>( ) Asse interurbano</td> </tr> <tr> <td>( ) Elettrodotta</td> <td>( ) Snodo viabilistico</td> </tr> <tr> <td>( ) Parco</td> <td>( <b>X</b> ) Ferrovia</td> </tr> </table>	( ) Acquedotto	( ) Autostrada A29	( ) Metanodotto	( ) Asse interurbano	( ) Elettrodotta	( ) Snodo viabilistico	( ) Parco	( <b>X</b> ) Ferrovia
( ) Acquedotto	( ) Autostrada A29								
( ) Metanodotto	( ) Asse interurbano								
( ) Elettrodotta	( ) Snodo viabilistico								
( ) Parco	( <b>X</b> ) Ferrovia								



RIQUADRO INCIVOLO		COMUNI INTERESSATI	<b>SCHEDA</b> VULNERABILITA'
<b>H10</b>	37°38'33.16N 12°43'42.17E	<b>Campobello di Mazara</b>	



<b>TIPOLOGIA DI DESTINAZIONE</b>	COPERTURA RESIDENZIALE: <b>NULLA</b> COPERTURA INDUSTRIALE: <b>NULLA</b>								
<b>ELEMENTI SENSIBILI</b> (interni e al confine)									
<b>INFRASTRUTTURE</b>	<table border="0"> <tr> <td>( ) Acquedotto</td> <td>( <b>X</b> ) Autostrada A29</td> </tr> <tr> <td>( ) Metanodotto</td> <td>( <b>X</b> ) Asse interurbano SS 115</td> </tr> <tr> <td>( ) Elettrodotta</td> <td>( ) Snodo viabilistico</td> </tr> <tr> <td>( ) Parco</td> <td>( ) Ferrovia</td> </tr> </table>	( ) Acquedotto	( <b>X</b> ) Autostrada A29	( ) Metanodotto	( <b>X</b> ) Asse interurbano SS 115	( ) Elettrodotta	( ) Snodo viabilistico	( ) Parco	( ) Ferrovia
( ) Acquedotto	( <b>X</b> ) Autostrada A29								
( ) Metanodotto	( <b>X</b> ) Asse interurbano SS 115								
( ) Elettrodotta	( ) Snodo viabilistico								
( ) Parco	( ) Ferrovia								

RIQUADRO INCIVOLO		COMUNI INTERESSATI		<b>SCHEDA</b> VULNERABILITA'
<b>H11</b>	37°39'04.92N 12°43'42.17E	<b>Mazara del Vallo</b> <b>Campobello di Mazara</b>		



<b>TIPOLOGIA DI DESTINAZIONE</b>	COPERTURA RESIDENZIALE: <b>NULLA</b> COPERTURA INDUSTRIALE: <b>NULLA</b>								
<b>ELEMENTI SENSIBILI</b> (interni e al confine)	- Confine comunale con MAZARA DEL VALLO								
<b>INFRASTRUTTURE</b>	<table border="0"> <tr> <td>( ) Acquedotto</td> <td>( ) Autostrada A29</td> </tr> <tr> <td>( ) Metanodotto</td> <td>( ) Asse interurbano</td> </tr> <tr> <td>( ) Elettrodotto</td> <td>( ) Snodo viabilistico</td> </tr> <tr> <td>( ) Parco</td> <td>( ) Ferrovia</td> </tr> </table>	( ) Acquedotto	( ) Autostrada A29	( ) Metanodotto	( ) Asse interurbano	( ) Elettrodotto	( ) Snodo viabilistico	( ) Parco	( ) Ferrovia
( ) Acquedotto	( ) Autostrada A29								
( ) Metanodotto	( ) Asse interurbano								
( ) Elettrodotto	( ) Snodo viabilistico								
( ) Parco	( ) Ferrovia								



RIQUADRO INCIVOLO		COMUNI INTERESSATI		<b>SCHEDA</b> VULNERABILITA'
<b>H12</b>	37°39'35.86N 12°43'42.17E	<b>Mazara del Vallo</b> <b>Campobello di Mazara</b>		

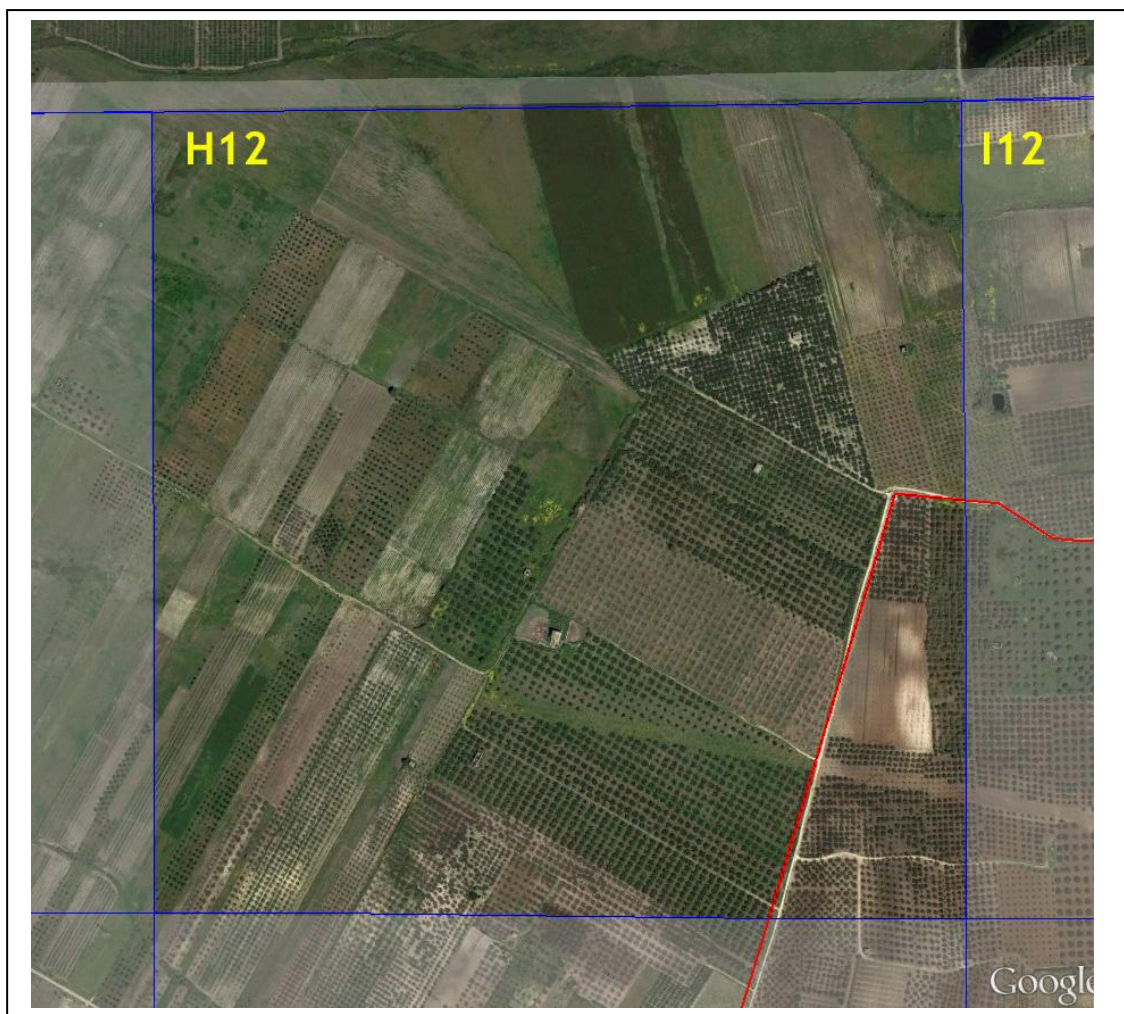

<b>TIPOLOGIA DI DESTINAZIONE</b>	COPERTURA RESIDENZIALE: <b>NULLA</b> COPERTURA INDUSTRIALE: <b>NULLA</b>								
<b>ELEMENTI SENSIBILI</b> (interni e al confine)	- Confine comunale con MAZARA DEL VALLO								
<b>INFRASTRUTTURE</b>	<table border="0"> <tr> <td>( ) Acquedotto</td> <td>( ) Autostrada A29</td> </tr> <tr> <td>( ) Metanodotto</td> <td>( ) Asse interurbano</td> </tr> <tr> <td>( ) Elettrodotta</td> <td>( ) Snodo viabilistico</td> </tr> <tr> <td>( ) Parco</td> <td>( ) Ferrovia</td> </tr> </table>	( ) Acquedotto	( ) Autostrada A29	( ) Metanodotto	( ) Asse interurbano	( ) Elettrodotta	( ) Snodo viabilistico	( ) Parco	( ) Ferrovia
( ) Acquedotto	( ) Autostrada A29								
( ) Metanodotto	( ) Asse interurbano								
( ) Elettrodotta	( ) Snodo viabilistico								
( ) Parco	( ) Ferrovia								

RIQUADRO INCIVOLO		COMUNI INTERESSATI	<b>SCHEDA</b> VULNERABILITA'
<b>I3</b>	37°34'37.65N 12°44'18.60E	<b>Campobello di Mazara</b>	



<b>TIPOLOGIA DI DESTINAZIONE</b>	COPERTURA RESIDENZIALE: <b>BASSA</b> COPERTURA INDUSTRIALE: <b>NULLA</b>								
<b>ELEMENTI SENSIBILI</b> (interni e al confine)	- Litorale mare Mediterraneo								
<b>INFRASTRUTTURE</b>	<table border="0"> <tr> <td>( ) Acquedotto</td> <td>( ) Autostrada A29</td> </tr> <tr> <td>( ) Metanodotto</td> <td>( ) Asse interurbano</td> </tr> <tr> <td>( ) Elettrodotto</td> <td>( ) Snodo viabilistico</td> </tr> <tr> <td>( ) Parco</td> <td>( ) Ferrovia</td> </tr> </table>	( ) Acquedotto	( ) Autostrada A29	( ) Metanodotto	( ) Asse interurbano	( ) Elettrodotto	( ) Snodo viabilistico	( ) Parco	( ) Ferrovia
( ) Acquedotto	( ) Autostrada A29								
( ) Metanodotto	( ) Asse interurbano								
( ) Elettrodotto	( ) Snodo viabilistico								
( ) Parco	( ) Ferrovia								



RIQUADRO INCIVOLO		COMUNI INTERESSATI	<b>SCHEDA</b> VULNERABILITA'
<b>I4</b>	37°35'17.63N 12°44'18.60E	<b>Campobello di Mazara</b>	



<b>TIPOLOGIA DI DESTINAZIONE</b>	COPERTURA RESIDENZIALE: <b>NULLA</b> COPERTURA INDUSTRIALE: <b>NULLA</b>								
<b>ELEMENTI SENSIBILI</b> (interni e al confine)									
<b>INFRASTRUTTURE</b>	<table border="0"> <tr> <td>( ) Acquedotto</td> <td>( ) Autostrada A29</td> </tr> <tr> <td>( ) Metanodotto</td> <td>( ) Asse interurbano</td> </tr> <tr> <td>( ) Elettrodotta</td> <td>( ) Snodo viabilistico</td> </tr> <tr> <td>( ) Parco</td> <td>( ) Ferrovia</td> </tr> </table>	( ) Acquedotto	( ) Autostrada A29	( ) Metanodotto	( ) Asse interurbano	( ) Elettrodotta	( ) Snodo viabilistico	( ) Parco	( ) Ferrovia
( ) Acquedotto	( ) Autostrada A29								
( ) Metanodotto	( ) Asse interurbano								
( ) Elettrodotta	( ) Snodo viabilistico								
( ) Parco	( ) Ferrovia								

RIQUADRO INCIVOLO		COMUNI INTERESSATI	<b>SCHEDA</b> VULNERABILITA'
<b>I5</b>	37°35'44.83N 12°44'18.60E	<b>Campobello di Mazara</b>	

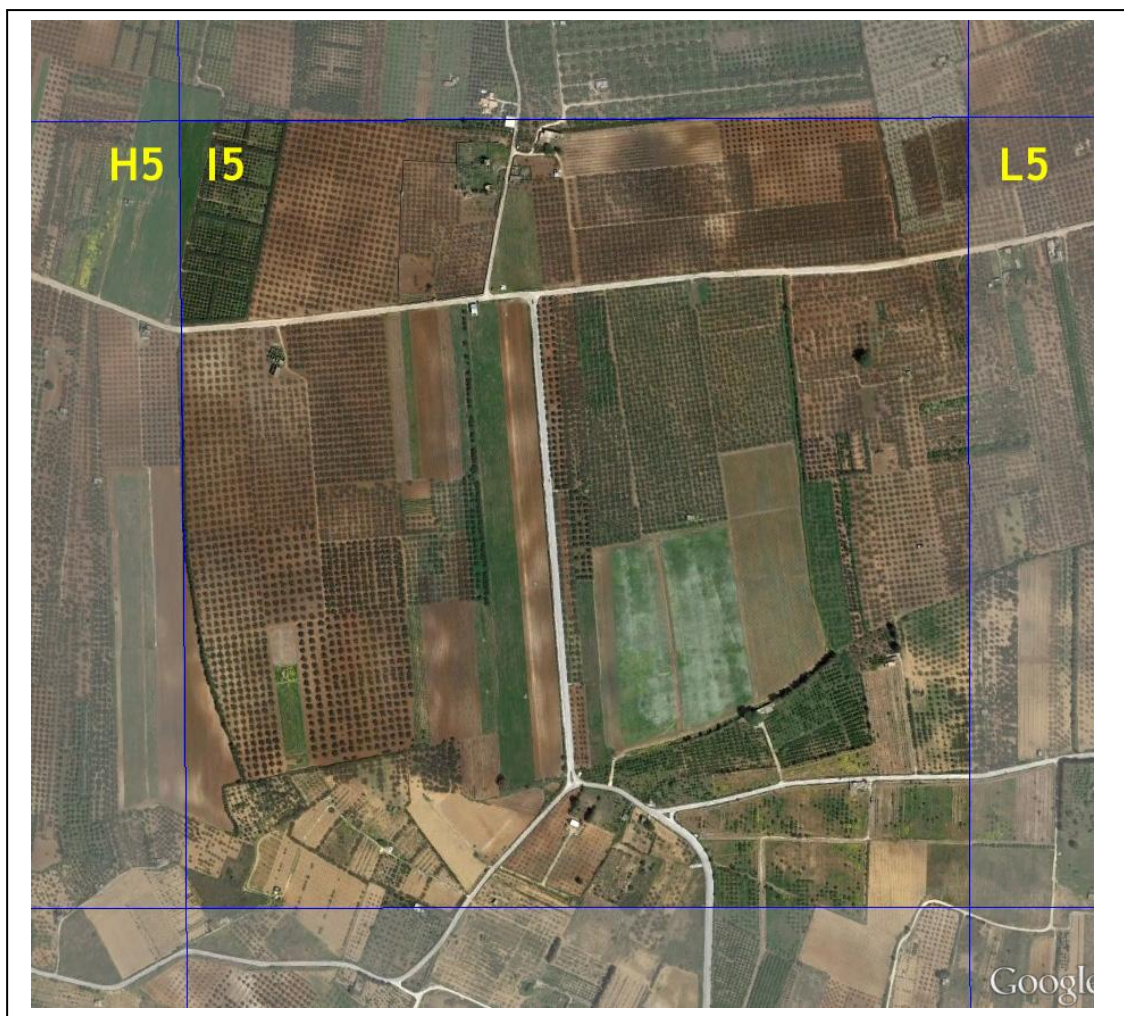

<b>TIPOLOGIA DI DESTINAZIONE</b>	COPERTURA RESIDENZIALE: <b>NULLA</b> COPERTURA INDUSTRIALE: <b>NULLA</b>								
<b>ELEMENTI SENSIBILI</b> (interni e al confine)									
<b>INFRASTRUTTURE</b>	<table border="0"> <tr> <td>( ) Acquedotto</td> <td>( ) Autostrada A29</td> </tr> <tr> <td>( ) Metanodotto</td> <td>( ) Asse interurbano</td> </tr> <tr> <td>( ) Elettrodotta</td> <td>( ) Snodo viabilistico</td> </tr> <tr> <td>( ) Parco</td> <td>( ) Ferrovia</td> </tr> </table>	( ) Acquedotto	( ) Autostrada A29	( ) Metanodotto	( ) Asse interurbano	( ) Elettrodotta	( ) Snodo viabilistico	( ) Parco	( ) Ferrovia
( ) Acquedotto	( ) Autostrada A29								
( ) Metanodotto	( ) Asse interurbano								
( ) Elettrodotta	( ) Snodo viabilistico								
( ) Parco	( ) Ferrovia								



RIQUADRO INCIVOLO		COMUNI INTERESSATI	<b>SCHEDA</b> VULNERABILITA'
<b>I6</b>	37°36'16.67N 12°44'18.60E	<b>Castelvetroano</b> <b>Campobello di Mazara</b>	

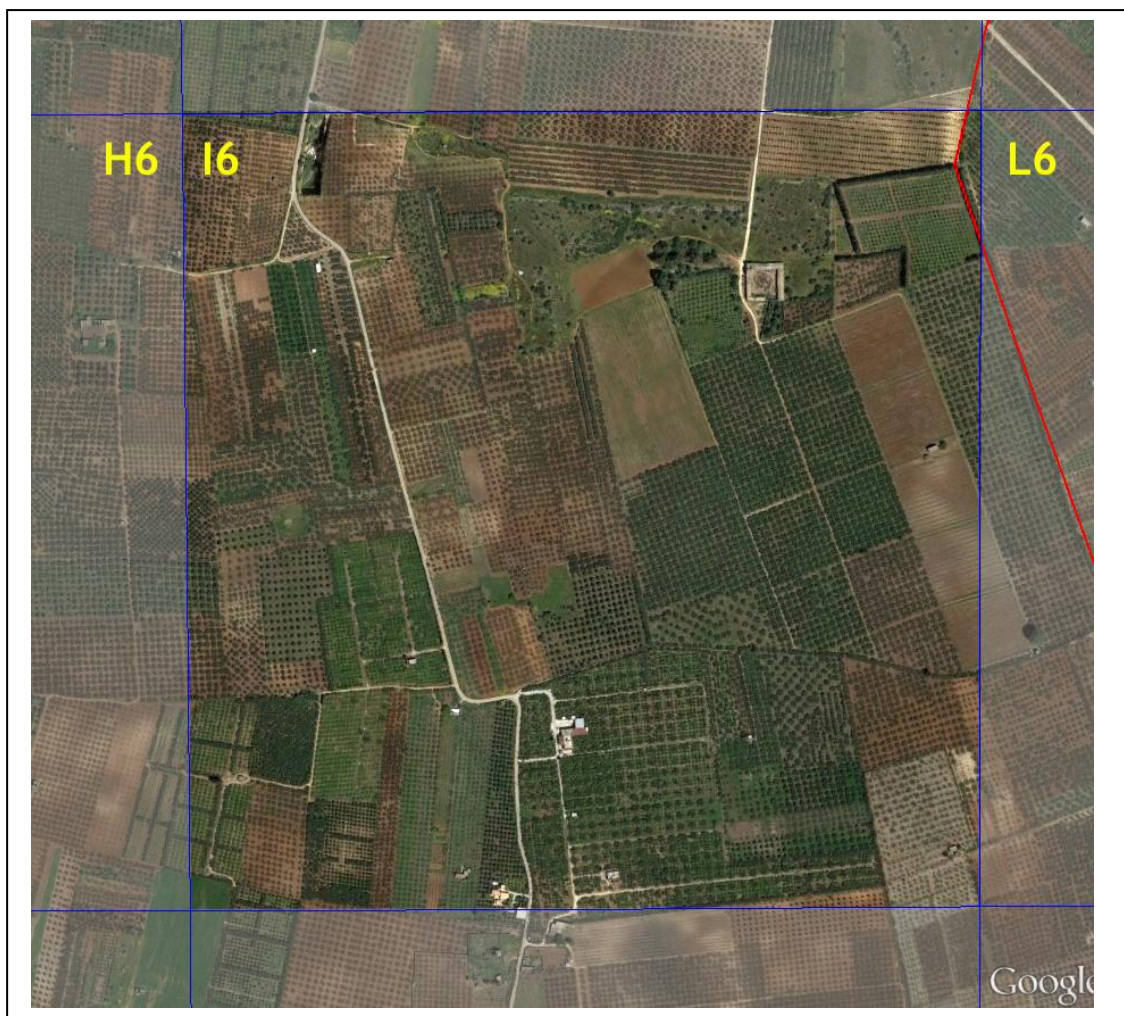

<b>TIPOLOGIA DI DESTINAZIONE</b>	COPERTURA RESIDENZIALE: <b>NULLA</b> COPERTURA INDUSTRIALE: <b>NULLA</b>								
<b>ELEMENTI SENSIBILI</b> (interni e al confine)	- Confine comunale con CASTELVETRANO								
<b>INFRASTRUTTURE</b>	<table border="0"> <tr> <td>( ) Acquedotto</td> <td>( ) Autostrada A29</td> </tr> <tr> <td>( ) Metanodotto</td> <td>( ) Asse interurbano</td> </tr> <tr> <td>( ) Elettrodotta</td> <td>( ) Snodo viabilistico</td> </tr> <tr> <td>( ) Parco</td> <td>( ) Ferrovia</td> </tr> </table>	( ) Acquedotto	( ) Autostrada A29	( ) Metanodotto	( ) Asse interurbano	( ) Elettrodotta	( ) Snodo viabilistico	( ) Parco	( ) Ferrovia
( ) Acquedotto	( ) Autostrada A29								
( ) Metanodotto	( ) Asse interurbano								
( ) Elettrodotta	( ) Snodo viabilistico								
( ) Parco	( ) Ferrovia								

RIQUADRO INCIVOLO		COMUNI INTERESSATI	
I7	37°36'50.07N 12°44'18.60E	<b>Castelvetroano Campobello di Mazara</b>	
			<b>SCHEDA VULNERABILITA'</b>

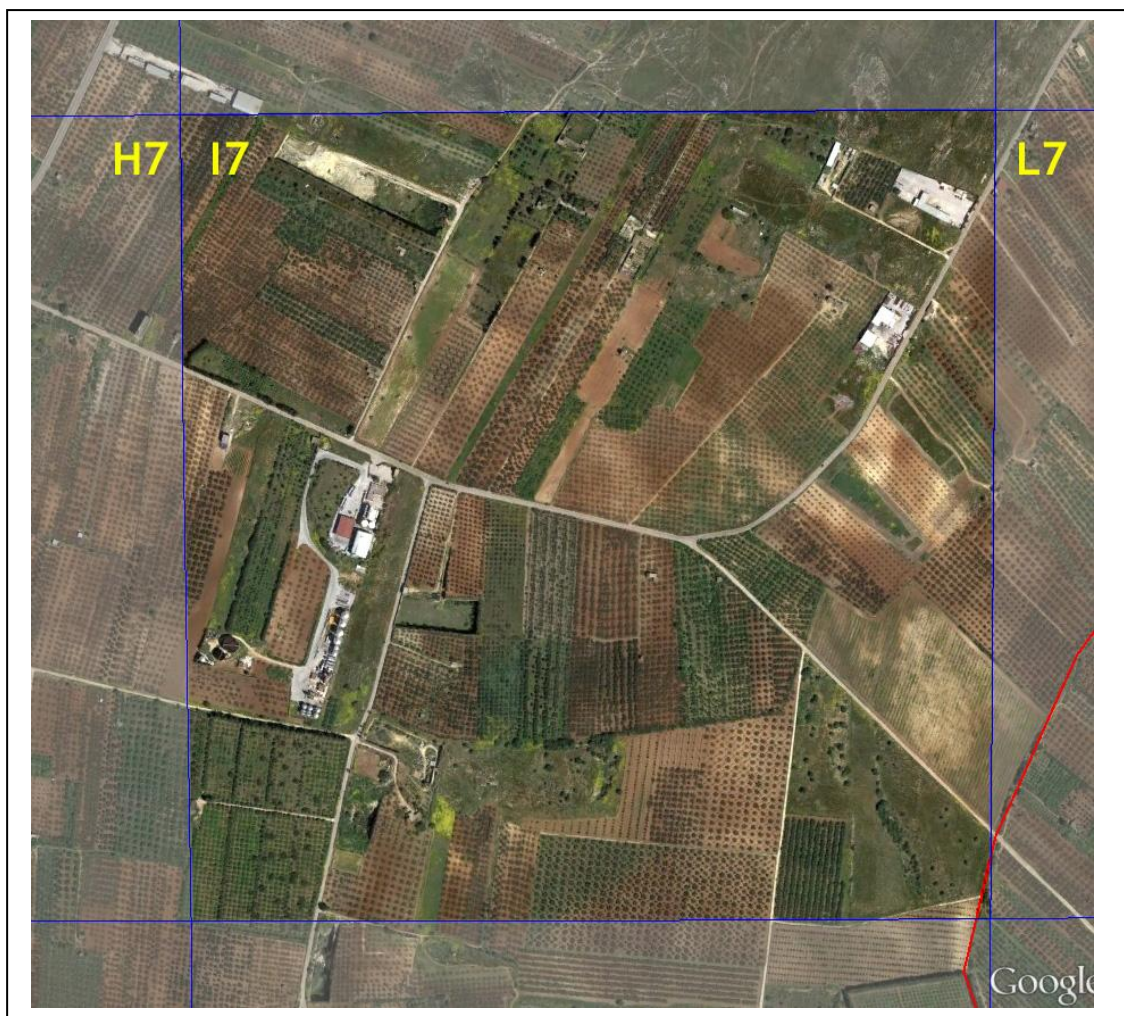

<b>TIPOLOGIA DI DESTINAZIONE</b>	COPERTURA RESIDENZIALE: <b>NULLA</b> COPERTURA INDUSTRIALE: <b>NULLA</b>	
<b>ELEMENTI SENSIBILI</b> (interni e al confine)	<ul style="list-style-type: none"> <li>- Confine comunale con CASTELVETRANO</li> <li>- Stabilimento vinicolo</li> <li>- Stabilimento lavorazione olive da mensa</li> </ul>	
<b>INFRASTRUTTURE</b>	<input type="checkbox"/> Acquedotto <input type="checkbox"/> Metanodotto <input type="checkbox"/> Elettrodotta <input type="checkbox"/> Parco	<input type="checkbox"/> Autostrada A29 <input type="checkbox"/> Asse interurbano <input type="checkbox"/> Snodo viabilistico <input type="checkbox"/> Ferrovia



RIQUADRO INCIVOLO		COMUNI INTERESSATI	<b>SCHEDA</b> VULNERABILITA'
<b>I8</b>	37°37'28.08N 12°44'18.60E	<b>Campobello di Mazara</b>	

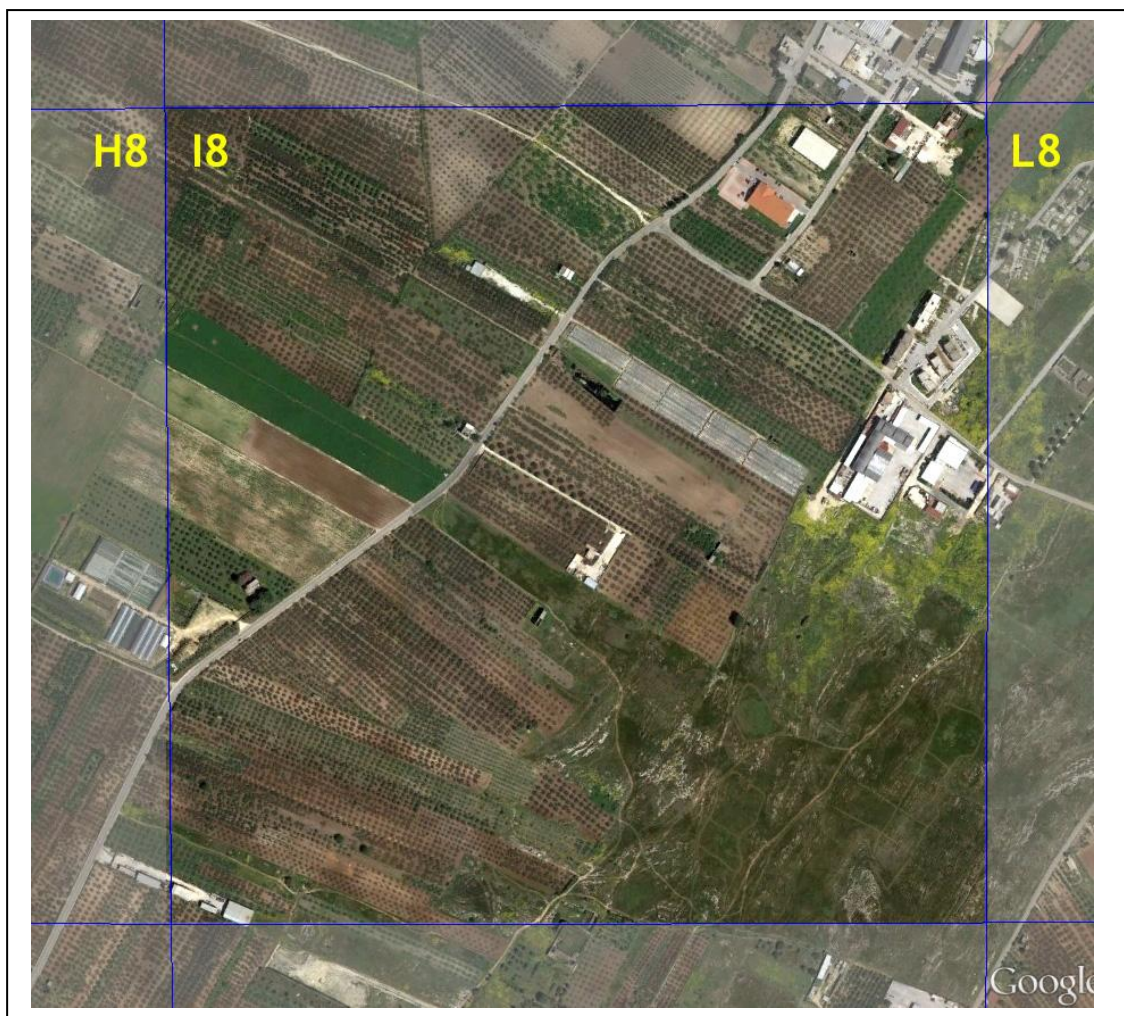

<b>TIPOLOGIA DI DESTINAZIONE</b>	COPERTURA RESIDENZIALE: <b>NULLA</b> COPERTURA INDUSTRIALE: <b>NULLA</b>	
<b>ELEMENTI SENSIBILI</b> (interni e al confine)	<ul style="list-style-type: none"> <li>- Stabilimento lavorazione olive da mensa</li> <li>- Supermercato LIDL</li> </ul>	
<b>INFRASTRUTTURE</b>	<input type="checkbox"/> Acquedotto <input type="checkbox"/> Metanodotto <input type="checkbox"/> Elettrodotto <input type="checkbox"/> Parco	<input type="checkbox"/> Autostrada A29 <input checked="" type="checkbox"/> Asse interurbano SP 51 <input type="checkbox"/> Snodo viabilistico <input type="checkbox"/> Ferrovia

RIQUADRO INCIVOLO		COMUNI INTERESSATI	<b>SCHEDA</b> VULNERABILITA'
<b>I9</b>	37°37'58.39N 12°44'18.60E	<b>Campobello di Mazara</b>	



<b>TIPOLOGIA DI DESTINAZIONE</b>	COPERTURA RESIDENZIALE: <b>BASSA</b> COPERTURA INDUSTRIALE: <b>NULLA</b>								
<b>ELEMENTI SENSIBILI</b> (interni e al confine)	<ul style="list-style-type: none"> <li>- Municipio</li> <li>- Scuola elementare S.G. Bosco – Istituto Tecnico per Geometri</li> <li>- Caserma Carabinieri</li> <li>- Stazione Ferroviaria</li> <li>- Supermercato EUROSPIN</li> <li>- Chiesa Madre</li> </ul>								
<b>INFRASTRUTTURE</b>	<table border="0"> <tr> <td><input type="checkbox"/> Acquedotto</td> <td><input type="checkbox"/> Autostrada A29</td> </tr> <tr> <td><input type="checkbox"/> Metanodotto</td> <td><input type="checkbox"/> Asse interurbano</td> </tr> <tr> <td><input type="checkbox"/> Elettrodotta</td> <td><input type="checkbox"/> Snodo viabilistico</td> </tr> <tr> <td><input type="checkbox"/> Parco</td> <td><input checked="" type="checkbox"/> Ferrovia</td> </tr> </table>	<input type="checkbox"/> Acquedotto	<input type="checkbox"/> Autostrada A29	<input type="checkbox"/> Metanodotto	<input type="checkbox"/> Asse interurbano	<input type="checkbox"/> Elettrodotta	<input type="checkbox"/> Snodo viabilistico	<input type="checkbox"/> Parco	<input checked="" type="checkbox"/> Ferrovia
<input type="checkbox"/> Acquedotto	<input type="checkbox"/> Autostrada A29								
<input type="checkbox"/> Metanodotto	<input type="checkbox"/> Asse interurbano								
<input type="checkbox"/> Elettrodotta	<input type="checkbox"/> Snodo viabilistico								
<input type="checkbox"/> Parco	<input checked="" type="checkbox"/> Ferrovia								



RIQUADRO INCIVOLO		COMUNI INTERESSATI	<b>SCHEDA</b> VULNERABILITA'
<b>I10</b>	37°38'33.16N 12°44'18.60E	<b>Campobello di Mazara</b>	



<b>TIPOLOGIA DI DESTINAZIONE</b>	COPERTURA RESIDENZIALE: <b>NULLA</b> COPERTURA INDUSTRIALE: <b>NULLA</b>								
<b>ELEMENTI SENSIBILI</b> (interni e al confine)	- Casa di riposo RINA DI BENEDETTO ACCARDI								
<b>INFRASTRUTTURE</b>	<table border="0"> <tr> <td>( ) Acquedotto</td> <td>( <b>X</b> ) Autostrada A29</td> </tr> <tr> <td>( ) Metanodotto</td> <td>( <b>X</b> ) Asse interurbano SS 115</td> </tr> <tr> <td>( ) Elettrodotta</td> <td>( ) Snodo viabilistico</td> </tr> <tr> <td>( ) Parco</td> <td>( <b>X</b> ) Ferrovia</td> </tr> </table>	( ) Acquedotto	( <b>X</b> ) Autostrada A29	( ) Metanodotto	( <b>X</b> ) Asse interurbano SS 115	( ) Elettrodotta	( ) Snodo viabilistico	( ) Parco	( <b>X</b> ) Ferrovia
( ) Acquedotto	( <b>X</b> ) Autostrada A29								
( ) Metanodotto	( <b>X</b> ) Asse interurbano SS 115								
( ) Elettrodotta	( ) Snodo viabilistico								
( ) Parco	( <b>X</b> ) Ferrovia								

RIQUADRO INCIVOLO		COMUNI INTERESSATI	<b>SCHEDA</b> VULNERABILITA'
<b>I11</b>	37°39'04.92N 12°44'18.60E	<b>Campobello di Mazara</b>	



<b>TIPOLOGIA DI DESTINAZIONE</b>	COPERTURA RESIDENZIALE: <b>NULLA</b> COPERTURA INDUSTRIALE: <b>NULLA</b>								
<b>ELEMENTI SENSIBILI</b> (interni e al confine)									
<b>INFRASTRUTTURE</b>	<table border="0"> <tr> <td>( ) Acquedotto</td> <td>( <b>X</b> ) Autostrada A29</td> </tr> <tr> <td>( ) Metanodotto</td> <td>( ) Asse interurbano</td> </tr> <tr> <td>( ) Elettrodotta</td> <td>( ) Snodo viabilistico</td> </tr> <tr> <td>( ) Parco</td> <td>( ) Ferrovia</td> </tr> </table>	( ) Acquedotto	( <b>X</b> ) Autostrada A29	( ) Metanodotto	( ) Asse interurbano	( ) Elettrodotta	( ) Snodo viabilistico	( ) Parco	( ) Ferrovia
( ) Acquedotto	( <b>X</b> ) Autostrada A29								
( ) Metanodotto	( ) Asse interurbano								
( ) Elettrodotta	( ) Snodo viabilistico								
( ) Parco	( ) Ferrovia								



RIQUADRO INCIVOLO		COMUNI INTERESSATI	
<b>I12</b>	37°39'35.86N 12°44'18.60E	<b>Mazara del Vallo Campobello di Mazara</b>	
			<b>SCHEDA VULNERABILITA'</b>

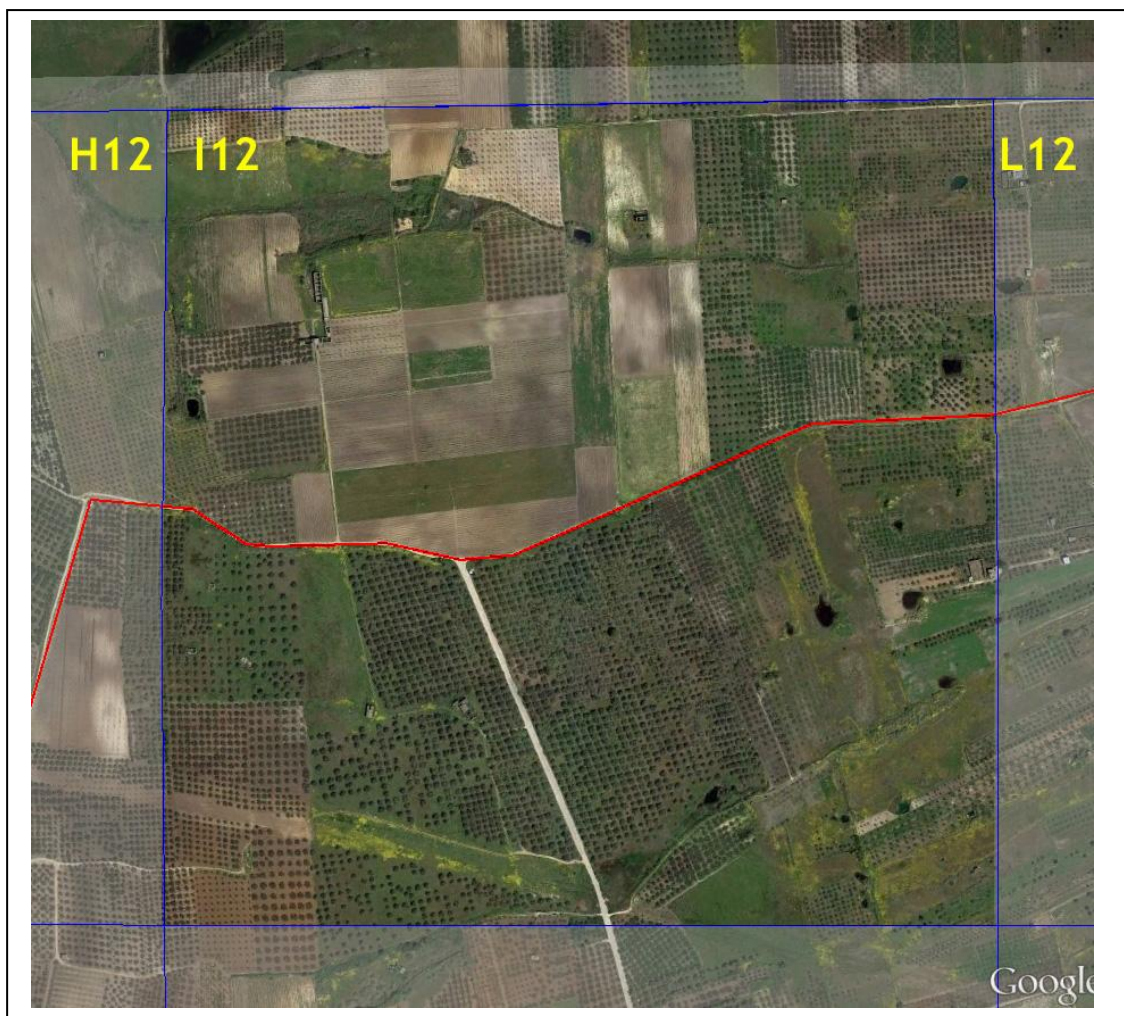

<b>TIPOLOGIA DI DESTINAZIONE</b>	COPERTURA RESIDENZIALE: <b>NULLA</b> COPERTURA INDUSTRIALE: <b>NULLA</b>	
<b>ELEMENTI SENSIBILI</b> (interni e al confine)	- Confine comunale con MAZARA DEL VALLO	
<b>INFRASTRUTTURE</b>	( ) Acquedotto ( ) Metanodotto ( ) Elettrodotto ( ) Parco	( ) Autostrada A29 ( ) Asse interurbano ( ) Snodo viabilistico ( ) Ferrovia

RIQUADRO INCIVOLO		COMUNI INTERESSATI	
<b>L3</b>	37°34'37.65N 12°44'59.64E	<b>Campobello di Mazara</b>	
			<b>SCHEDA</b> VULNERABILITA'

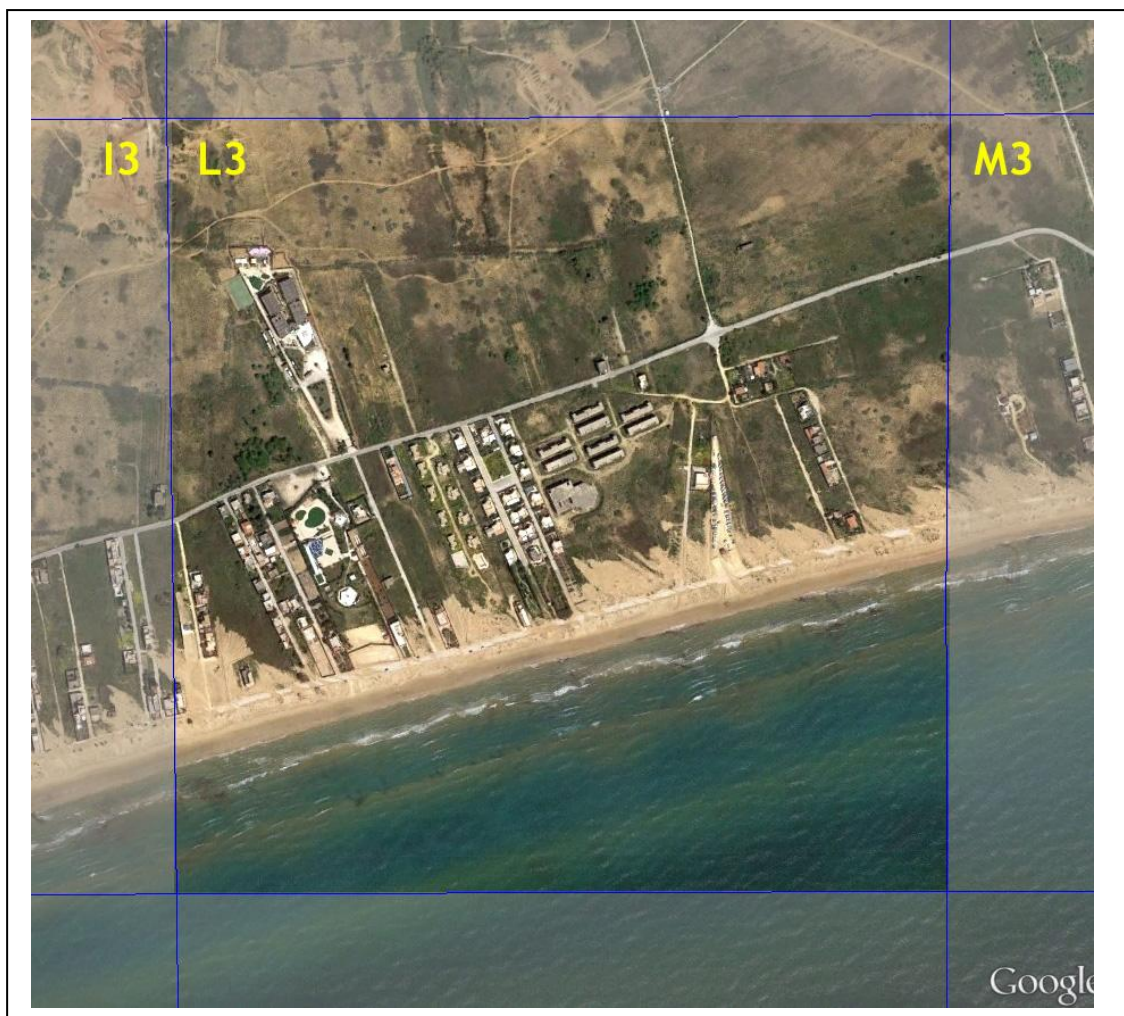

<b>TIPOLOGIA DI DESTINAZIONE</b>	COPERTURA RESIDENZIALE: <b>BASSA</b> COPERTURA INDUSTRIALE: <b>NULLA</b>	
<b>ELEMENTI SENSIBILI</b> (interni e al confine)	<ul style="list-style-type: none"> <li>- Albergo Ramuxara</li> <li>- Litorale mare Mediterraneo</li> </ul>	
<b>INFRASTRUTTURE</b>	<input type="checkbox"/> Acquedotto <input type="checkbox"/> Metanodotto <input type="checkbox"/> Elettrodotto <input type="checkbox"/> Parco	<input type="checkbox"/> Autostrada A29 <input type="checkbox"/> Asse interurbano <input type="checkbox"/> Snodo viabilistico <input type="checkbox"/> Ferrovia



RIQUADRO INCIVOLO		COMUNI INTERESSATI	<b>SCHEDA</b> VULNERABILITA'
<b>L4</b>	37°35'17.63N 12°44'59.64E	<b>Castelvetroano</b> <b>Campobello di Mazara</b>	



<b>TIPOLOGIA DI DESTINAZIONE</b>	COPERTURA RESIDENZIALE: <b>NULLA</b> COPERTURA INDUSTRIALE: <b>NULLA</b>								
<b>ELEMENTI SENSIBILI</b> (interni e al confine)	- Confine comunale con CASTELVETRANO								
<b>INFRASTRUTTURE</b>	<table border="0"> <tr> <td>( ) Acquedotto</td> <td>( ) Autostrada A29</td> </tr> <tr> <td>( ) Metanodotto</td> <td>( ) Asse interurbano</td> </tr> <tr> <td>( ) Elettrodotta</td> <td>( ) Snodo viabilistico</td> </tr> <tr> <td>( ) Parco</td> <td>( ) Ferrovia</td> </tr> </table>	( ) Acquedotto	( ) Autostrada A29	( ) Metanodotto	( ) Asse interurbano	( ) Elettrodotta	( ) Snodo viabilistico	( ) Parco	( ) Ferrovia
( ) Acquedotto	( ) Autostrada A29								
( ) Metanodotto	( ) Asse interurbano								
( ) Elettrodotta	( ) Snodo viabilistico								
( ) Parco	( ) Ferrovia								

RIQUADRO INCIVOLO		COMUNI INTERESSATI	
L5	37°35'44.83N 12°44'59.64E	<b>Castelvetroano Campobello di Mazara</b>	

**SCHEDA**  
VULNERABILITA'



<b>TIPOLOGIA DI DESTINAZIONE</b>	COPERTURA RESIDENZIALE: <b>NULLA</b> COPERTURA INDUSTRIALE: <b>NULLA</b>	
<b>ELEMENTI SENSIBILI</b> (interni e al confine)	- Confine comunale con CASTELVETRANO	
<b>INFRASTRUTTURE</b>	( ) Acquedotto ( ) Metanodotto ( ) Elettrodotto ( ) Parco	( ) Autostrada A29 ( ) Asse interurbano ( ) Snodo viabilistico ( ) Ferrovia



RIQUADRO INCIVOLO		COMUNI INTERESSATI	
<b>L6</b>	37°36'16.67N 12°44'59.64E	<b>Castelvetroano Campobello di Mazara</b>	
			<b>SCHEDA VULNERABILITA'</b>

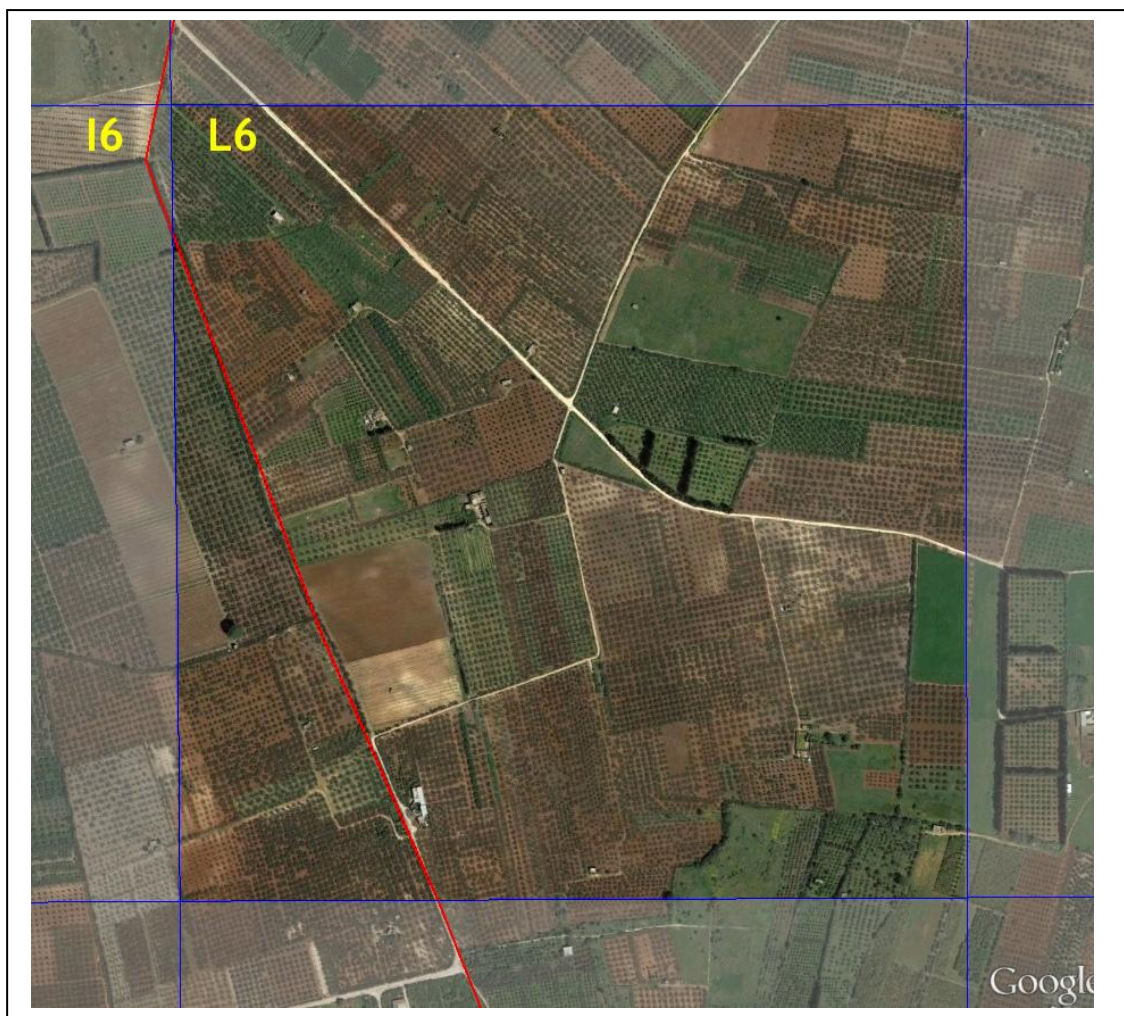

<b>TIPOLOGIA DI DESTINAZIONE</b>	COPERTURA RESIDENZIALE: <b>NULLA</b> COPERTURA INDUSTRIALE: <b>NULLA</b>								
<b>ELEMENTI SENSIBILI</b> (interni e al confine)	- Confine comunale con CASTELVETRANO								
<b>INFRASTRUTTURE</b>	<table border="0"> <tr> <td>( ) Acquedotto</td> <td>( ) Autostrada A29</td> </tr> <tr> <td>( ) Metanodotto</td> <td>( ) Asse interurbano</td> </tr> <tr> <td>( ) Elettrodotta</td> <td>( ) Snodo viabilistico</td> </tr> <tr> <td>( ) Parco</td> <td>( ) Ferrovia</td> </tr> </table>	( ) Acquedotto	( ) Autostrada A29	( ) Metanodotto	( ) Asse interurbano	( ) Elettrodotta	( ) Snodo viabilistico	( ) Parco	( ) Ferrovia
( ) Acquedotto	( ) Autostrada A29								
( ) Metanodotto	( ) Asse interurbano								
( ) Elettrodotta	( ) Snodo viabilistico								
( ) Parco	( ) Ferrovia								

RIQUADRO INCIVOLO		COMUNI INTERESSATI	<b>SCHEDA</b> VULNERABILITA'
<b>L7</b>	37°36'50.07N 12°44'59.64E	<b>Castelvetroano</b> <b>Campobello di Mazara</b>	

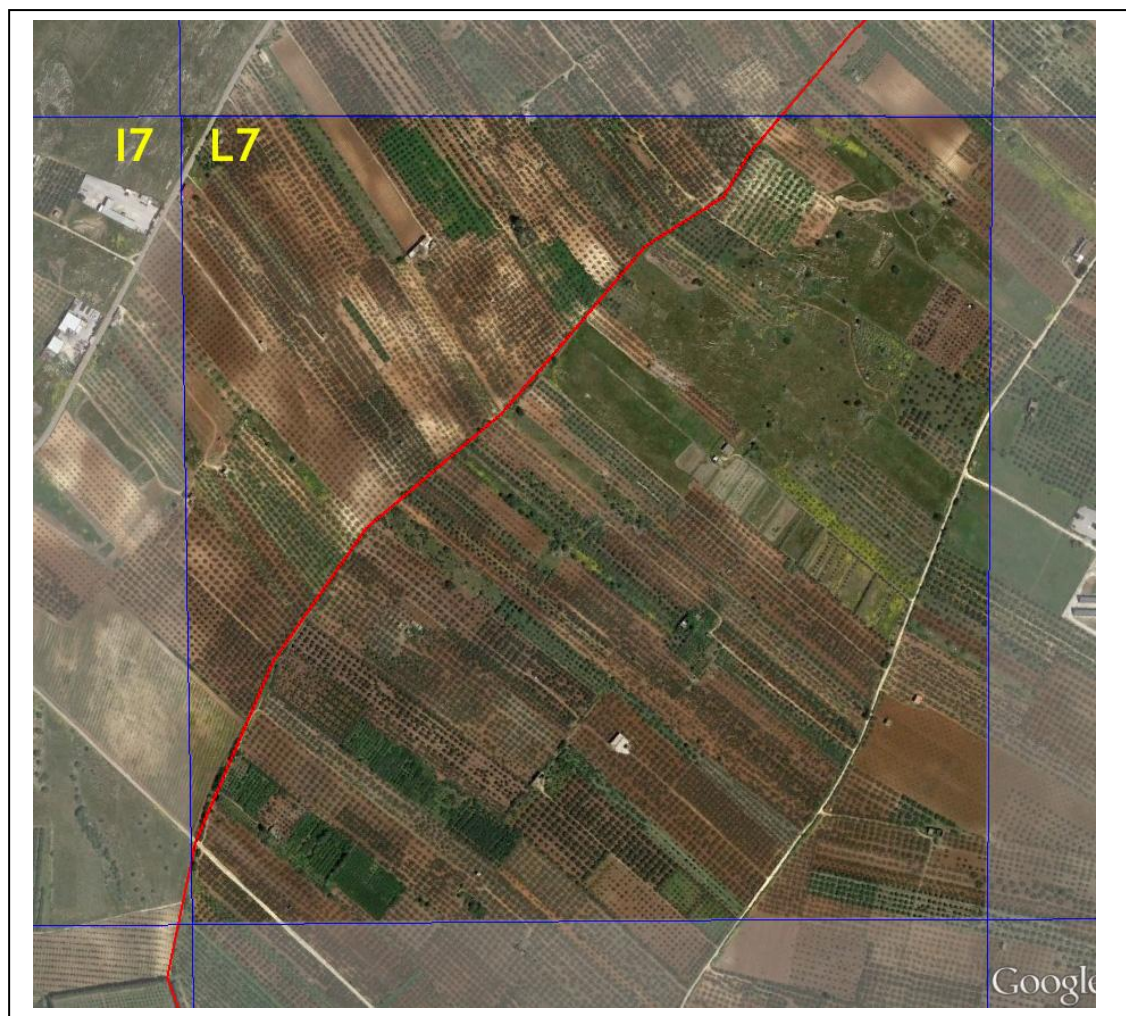

<b>TIPOLOGIA DI DESTINAZIONE</b>	COPERTURA RESIDENZIALE: <b>BASSA</b> COPERTURA INDUSTRIALE: <b>NULLA</b>	
<b>ELEMENTI SENSIBILI</b> (interni e al confine)	- Confine comunale con CASTELVETRANO	
<b>INFRASTRUTTURE</b>	( ) Acquedotto ( ) Metanodotto ( ) Elettrodotto ( ) Parco	( ) Autostrada A29 ( ) Asse interurbano ( ) Snodo viabilistico ( ) Ferrovia



RIQUADRO INCIVOLO		COMUNI INTERESSATI	
L8	37°37'28.08N 12°44'59.64E	<b>Castelvetro Campobello di Mazara</b>	

**SCHEDA**  
VULNERABILITA'



<b>TIPOLOGIA DI DESTINAZIONE</b>	COPERTURA RESIDENZIALE: <b>NULLA</b> COPERTURA INDUSTRIALE: <b>NULLA</b>	
<b>ELEMENTI SENSIBILI</b> (interni e al confine)	- Confine comunale con CASTELVETRANO - Opifici lavorazione olive	
<b>INFRASTRUTTURE</b>	<input type="checkbox"/> Acquedotto <input type="checkbox"/> Metanodotto <input type="checkbox"/> Elettrodotta <input type="checkbox"/> Parco	<input type="checkbox"/> Autostrada A29 <input type="checkbox"/> Asse interurbano <input type="checkbox"/> Snodo viabilistico <input type="checkbox"/> Ferrovia



RIQUADRO INCIVOLO		COMUNI INTERESSATI	<b>SCHEDA</b> VULNERABILITA'
<b>L9a</b>	37°38'06.74N 12°44'53.27E	<b>Campobello di Mazara</b>	



<b>TIPOLOGIA DI DESTINAZIONE</b>	COPERTURA RESIDENZIALE: <b>ALTA</b> COPERTURA INDUSTRIALE: <b>NULLA</b>								
<b>ELEMENTI SENSIBILI</b> (interni e al confine)	<ul style="list-style-type: none"> <li>- Ufficio postale</li> <li>- Scuola media L. Pirandello</li> <li>- Torre dell'orologio</li> <li>- Chiesa San Giovanni</li> <li>- Centrale Telecom</li> </ul>								
<b>INFRASTRUTTURE</b>	<table border="0" style="width: 100%;"> <tr> <td>( ) Acquedotto</td> <td>( ) Autostrada A29</td> </tr> <tr> <td>( ) Metanodotto</td> <td>( ) Asse interurbano</td> </tr> <tr> <td>( ) Elettrodotto</td> <td>( ) Snodo viabilistico</td> </tr> <tr> <td>( ) Parco</td> <td>( ) Ferrovia</td> </tr> </table>	( ) Acquedotto	( ) Autostrada A29	( ) Metanodotto	( ) Asse interurbano	( ) Elettrodotto	( ) Snodo viabilistico	( ) Parco	( ) Ferrovia
( ) Acquedotto	( ) Autostrada A29								
( ) Metanodotto	( ) Asse interurbano								
( ) Elettrodotto	( ) Snodo viabilistico								
( ) Parco	( ) Ferrovia								



RIQUADRO INCIVOLO		COMUNI INTERESSATI	<b>SCHEDA</b> VULNERABILITA'
<b>L9b</b>	37°38'06.74N 12°45'12.97E	<b>Campobello di Mazara</b>	



<b>TIPOLOGIA DI DESTINAZIONE</b>	COPERTURA RESIDENZIALE: <b>ALTA</b> COPERTURA INDUSTRIALE: <b>NULLA</b>								
<b>ELEMENTI SENSIBILI</b> (interni e al confine)	- Cava di tufo abbandonata - Fallegnameria								
<b>INFRASTRUTTURE</b>	<table border="0"> <tr> <td>( ) Acquedotto</td> <td>( ) Autostrada A29</td> </tr> <tr> <td>( ) Metanodotto</td> <td>( ) Asse interurbano</td> </tr> <tr> <td>( ) Elettrodotto</td> <td>( ) Snodo viabilistico</td> </tr> <tr> <td>( ) Parco</td> <td>( ) Ferrovia</td> </tr> </table>	( ) Acquedotto	( ) Autostrada A29	( ) Metanodotto	( ) Asse interurbano	( ) Elettrodotto	( ) Snodo viabilistico	( ) Parco	( ) Ferrovia
( ) Acquedotto	( ) Autostrada A29								
( ) Metanodotto	( ) Asse interurbano								
( ) Elettrodotto	( ) Snodo viabilistico								
( ) Parco	( ) Ferrovia								



RIQUADRO INCIVOLO		COMUNI INTERESSATI	<b>SCHEDA</b> VULNERABILITA'
<b>L9c</b>	37°37'50.25N 12°44'53.27E	<b>Campobello di Mazara</b>	



<b>TIPOLOGIA DI DESTINAZIONE</b>	COPERTURA RESIDENZIALE: <b>ALTA</b> COPERTURA INDUSTRIALE: <b>NULLA</b>	
<b>ELEMENTI SENSIBILI</b> (interni e al confine)	- Scuola elementare E. De Amicis - Istituto Tecnico per Geometri	
<b>INFRASTRUTTURE</b>	( ) Acquedotto	( ) Autostrada A29
	( ) Metanodotto	( ) Asse interurbano
	( ) Elettrodotta	( ) Snodo viabilistico
	( ) Parco	( ) Ferrovia



RIQUADRO INCIVOLO		COMUNI INTERESSATI	<b>SCHEDA</b> VULNERABILITA'
<b>L9d</b>	37°37'50.25N 12°45'12.97E	<b>Campobello di Mazara</b>	



<b>TIPOLOGIA DI DESTINAZIONE</b>	COPERTURA RESIDENZIALE: <b>ALTA</b> COPERTURA INDUSTRIALE: <b>NULLA</b>								
<b>ELEMENTI SENSIBILI</b> (interni e al confine)	- n. 2 distributori Carburanti								
<b>INFRASTRUTTURE</b>	<table border="0"> <tr> <td>( ) Acquedotto</td> <td>( ) Autostrada A29</td> </tr> <tr> <td>( ) Metanodotto</td> <td>( ) Asse interurbano</td> </tr> <tr> <td>( ) Elettrodotta</td> <td>( ) Snodo viabilistico</td> </tr> <tr> <td>( ) Parco</td> <td>( ) Ferrovia</td> </tr> </table>	( ) Acquedotto	( ) Autostrada A29	( ) Metanodotto	( ) Asse interurbano	( ) Elettrodotta	( ) Snodo viabilistico	( ) Parco	( ) Ferrovia
( ) Acquedotto	( ) Autostrada A29								
( ) Metanodotto	( ) Asse interurbano								
( ) Elettrodotta	( ) Snodo viabilistico								
( ) Parco	( ) Ferrovia								



RIQUADRO INCIVOLO		COMUNI INTERESSATI	
<b>L10a</b>	37°38'38.79N	<b>Campobello di Mazara</b>	<b>SCHEDA</b> VULNERABILITA'
	12°44'53.27E		

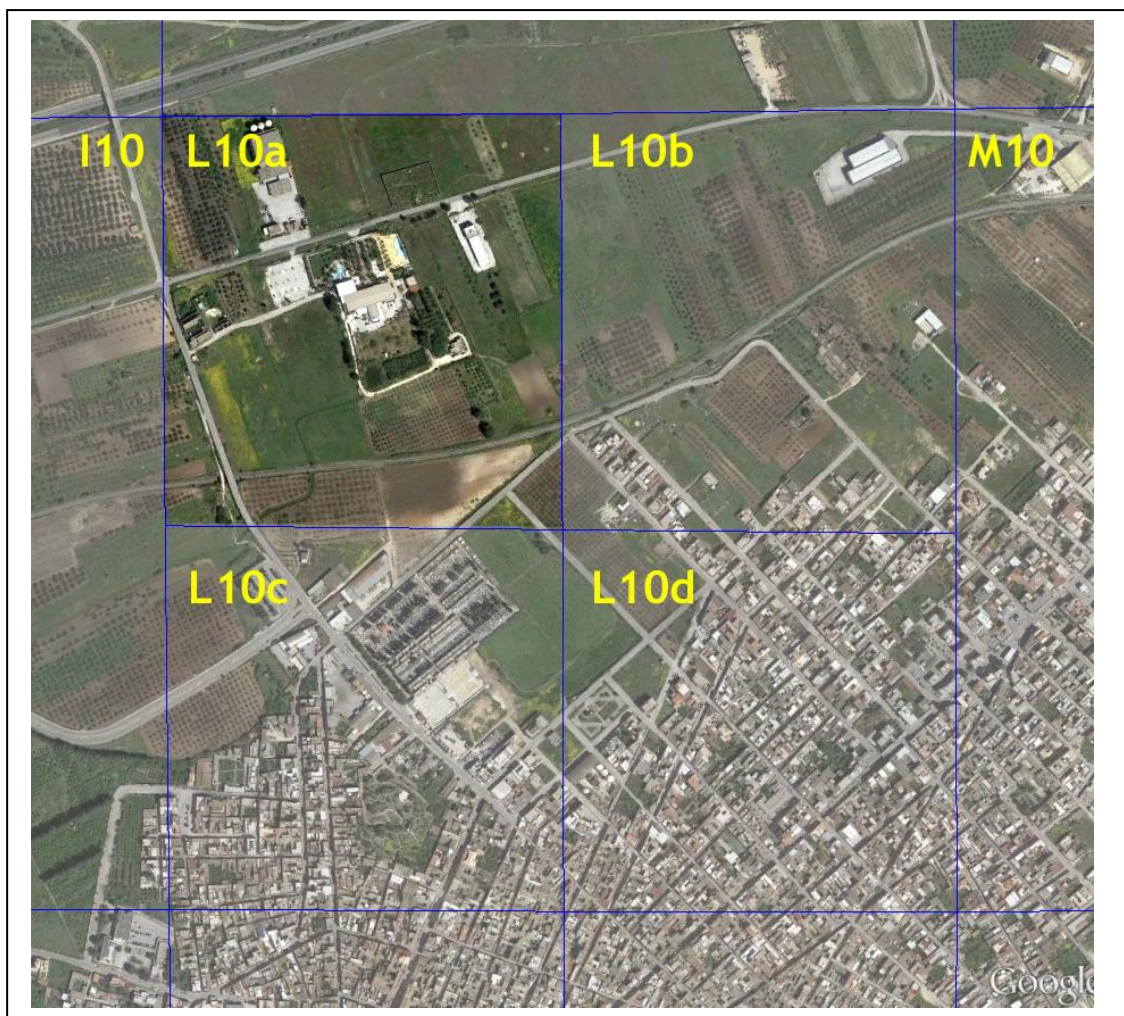

<b>TIPOLOGIA DI DESTINAZIONE</b>	COPERTURA RESIDENZIALE: <b>NULLA</b> COPERTURA INDUSTRIALE: <b>NULLA</b>								
<b>ELEMENTI SENSIBILI</b> (interni e al confine)	- Ex cantina sociale TELLURE - Sala ricevimenti L'ANCORA								
<b>INFRASTRUTTURE</b>	<table border="0"> <tr> <td><input type="checkbox"/> Acquedotto</td> <td><input type="checkbox"/> Autostrada A29</td> </tr> <tr> <td><input type="checkbox"/> Metanodotto</td> <td><input checked="" type="checkbox"/> Asse interurbano SS 115</td> </tr> <tr> <td><input type="checkbox"/> Elettrodotta</td> <td><input type="checkbox"/> Snodo viabilistico</td> </tr> <tr> <td><input type="checkbox"/> Parco</td> <td><input checked="" type="checkbox"/> Ferrovia</td> </tr> </table>	<input type="checkbox"/> Acquedotto	<input type="checkbox"/> Autostrada A29	<input type="checkbox"/> Metanodotto	<input checked="" type="checkbox"/> Asse interurbano SS 115	<input type="checkbox"/> Elettrodotta	<input type="checkbox"/> Snodo viabilistico	<input type="checkbox"/> Parco	<input checked="" type="checkbox"/> Ferrovia
<input type="checkbox"/> Acquedotto	<input type="checkbox"/> Autostrada A29								
<input type="checkbox"/> Metanodotto	<input checked="" type="checkbox"/> Asse interurbano SS 115								
<input type="checkbox"/> Elettrodotta	<input type="checkbox"/> Snodo viabilistico								
<input type="checkbox"/> Parco	<input checked="" type="checkbox"/> Ferrovia								



RIQUADRO INCIVOLO		COMUNI INTERESSATI	<b>SCHEDA</b> VULNERABILITA'
<b>L10b</b>	37°38'38.79N 12°45'12.97E	<b>Campobello di Mazara</b>	

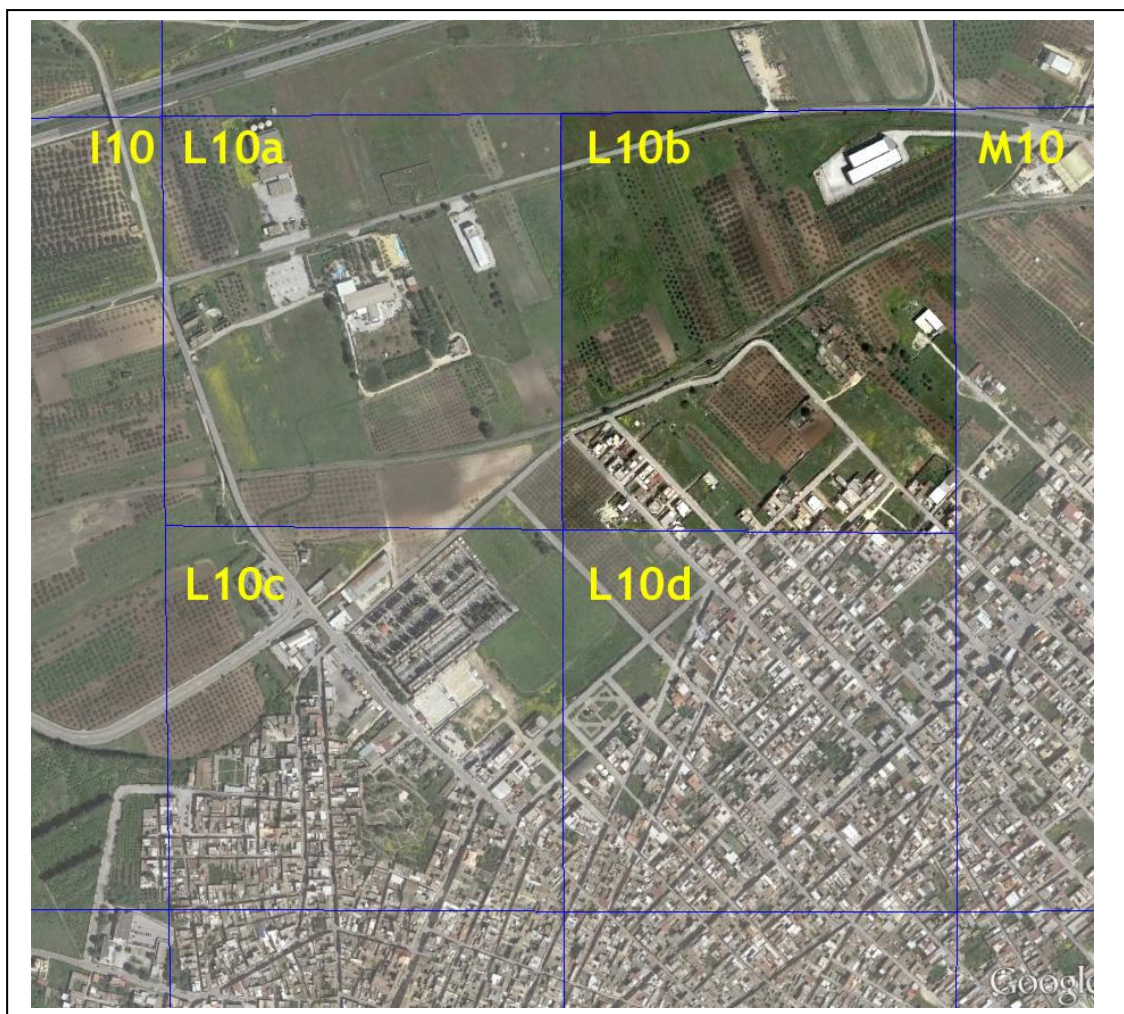

<b>TIPOLOGIA DI DESTINAZIONE</b>	COPERTURA RESIDENZIALE: <b>BASSA</b> COPERTURA INDUSTRIALE: <b>NULLA</b>								
<b>ELEMENTI SENSIBILI</b> (interni e al confine)									
<b>INFRASTRUTTURE</b>	<table border="0"> <tr> <td>( ) Acquedotto</td> <td>( ) Autostrada A29</td> </tr> <tr> <td>( ) Metanodotto</td> <td>( <b>X</b> ) Asse interurbano SS 115</td> </tr> <tr> <td>( ) Elettrodotta</td> <td>( ) Snodo viabilistico</td> </tr> <tr> <td>( ) Parco</td> <td>( <b>X</b> ) Ferrovia</td> </tr> </table>	( ) Acquedotto	( ) Autostrada A29	( ) Metanodotto	( <b>X</b> ) Asse interurbano SS 115	( ) Elettrodotta	( ) Snodo viabilistico	( ) Parco	( <b>X</b> ) Ferrovia
( ) Acquedotto	( ) Autostrada A29								
( ) Metanodotto	( <b>X</b> ) Asse interurbano SS 115								
( ) Elettrodotta	( ) Snodo viabilistico								
( ) Parco	( <b>X</b> ) Ferrovia								

RIQUADRO INCIVOLO		COMUNI INTERESSATI	<b>SCHEDA</b> VULNERABILITA'
<b>L10c</b>	37°38'23.07N 12°44'53.27E	<b>Campobello di Mazara</b>	

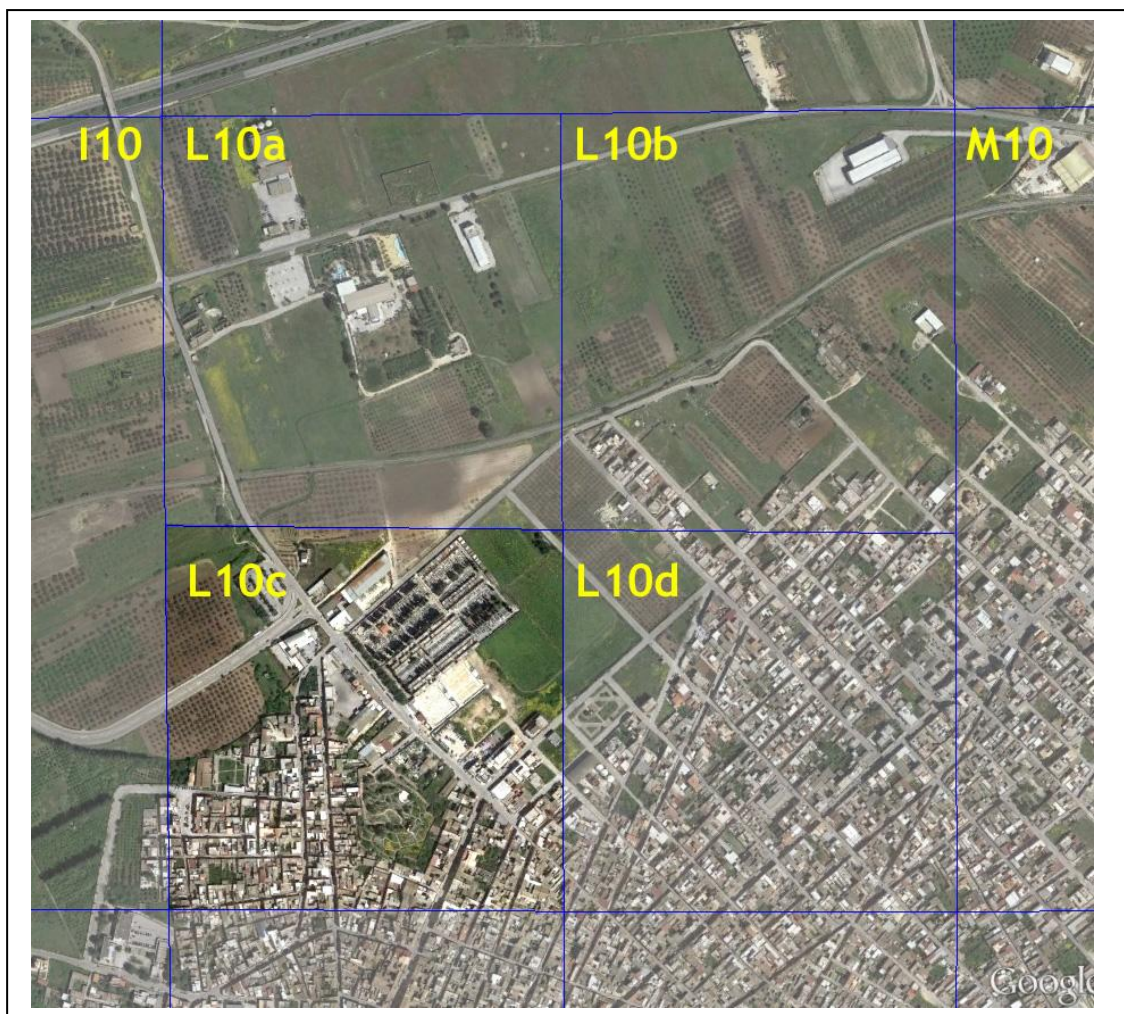

<b>TIPOLOGIA DI DESTINAZIONE</b>	COPERTURA RESIDENZIALE: <b>CONSIDEREVOLE</b> COPERTURA INDUSTRIALE: <b>NULLA</b>								
<b>ELEMENTI SENSIBILI</b> (interni e al confine)	<ul style="list-style-type: none"> <li>- Cimitero comunale</li> <li>- Azienda confezionamento olio ed olive da mensa</li> <li>- Parco Rocca del Gallo</li> </ul>								
<b>INFRASTRUTTURE</b>	<table border="0" style="width: 100%;"> <tr> <td>( ) Acquedotto</td> <td>( ) Autostrada A29</td> </tr> <tr> <td>( ) Metanodotto</td> <td>( ) Asse interurbano</td> </tr> <tr> <td>( ) Elettrodotta</td> <td>( ) Snodo viabilistico</td> </tr> <tr> <td>( ) Parco</td> <td>( ) Ferrovia</td> </tr> </table>	( ) Acquedotto	( ) Autostrada A29	( ) Metanodotto	( ) Asse interurbano	( ) Elettrodotta	( ) Snodo viabilistico	( ) Parco	( ) Ferrovia
( ) Acquedotto	( ) Autostrada A29								
( ) Metanodotto	( ) Asse interurbano								
( ) Elettrodotta	( ) Snodo viabilistico								
( ) Parco	( ) Ferrovia								



RIQUADRO INCIVOLO		COMUNI INTERESSATI	<b>SCHEDA</b> VULNERABILITA'
<b>L10d</b>	37°38'23.07N 12°45'12.97E	<b>Campobello di Mazara</b>	

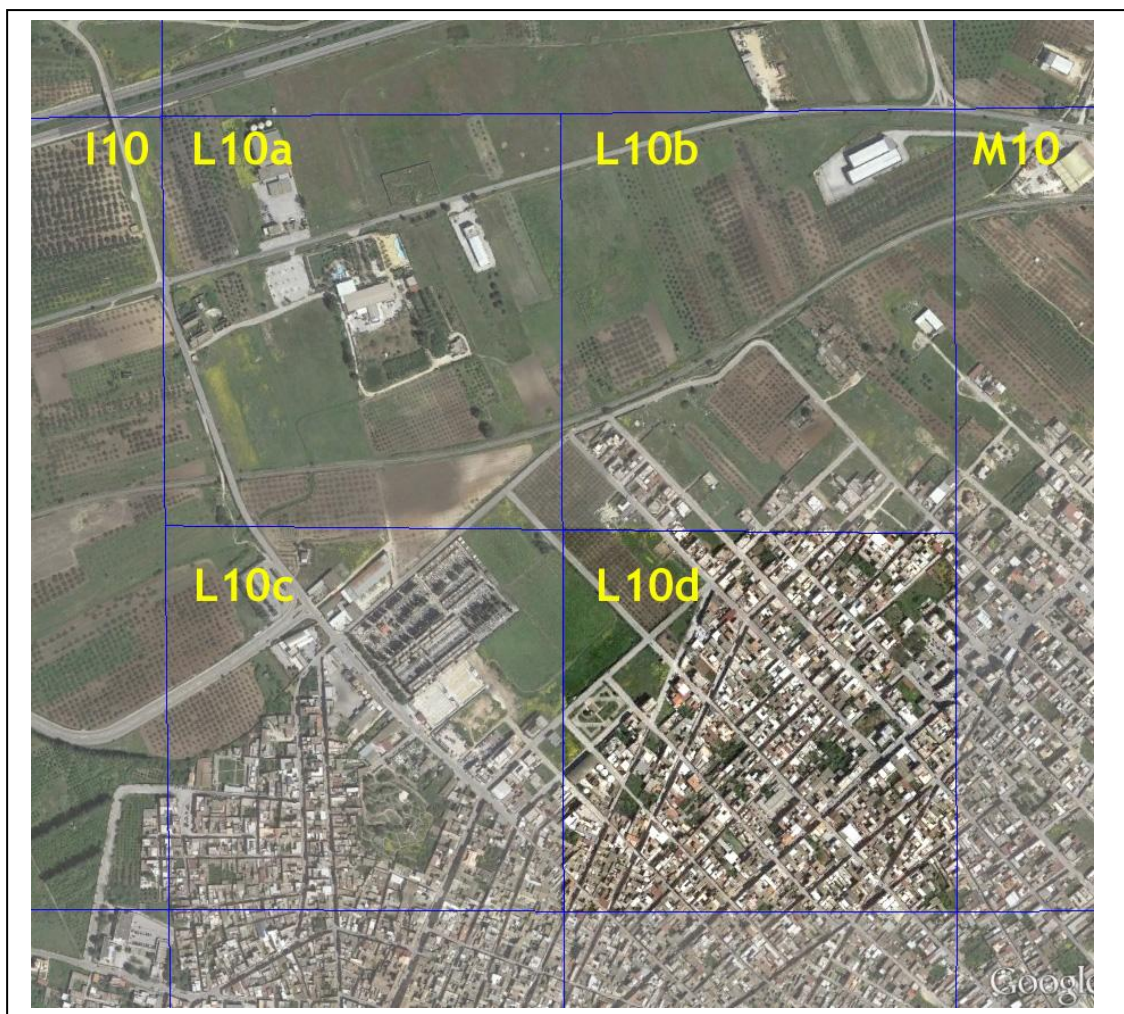

<b>TIPOLOGIA DI DESTINAZIONE</b>	COPERTURA RESIDENZIALE: <b>ALTA</b> COPERTURA INDUSTRIALE: <b>NULLA</b>								
<b>ELEMENTI SENSIBILI</b> (interni e al confine)	- Chiesa Madonna di Fatima - Scuola elementare LIVATINO								
<b>INFRASTRUTTURE</b>	<table border="0"> <tr> <td>( ) Acquedotto</td> <td>( ) Autostrada A29</td> </tr> <tr> <td>( ) Metanodotto</td> <td>( ) Asse interurbano</td> </tr> <tr> <td>( ) Elettrodotta</td> <td>( ) Snodo viabilistico</td> </tr> <tr> <td>( ) Parco</td> <td>( ) Ferrovia</td> </tr> </table>	( ) Acquedotto	( ) Autostrada A29	( ) Metanodotto	( ) Asse interurbano	( ) Elettrodotta	( ) Snodo viabilistico	( ) Parco	( ) Ferrovia
( ) Acquedotto	( ) Autostrada A29								
( ) Metanodotto	( ) Asse interurbano								
( ) Elettrodotta	( ) Snodo viabilistico								
( ) Parco	( ) Ferrovia								

RIQUADRO INCIVOLO		COMUNI INTERESSATI	<b>SCHEDA</b> VULNERABILITA'
<b>L11</b>	37°39'04.92N 12°44'59.64E	<b>Castelvetroano</b> <b>Campobello di Mazara</b>	

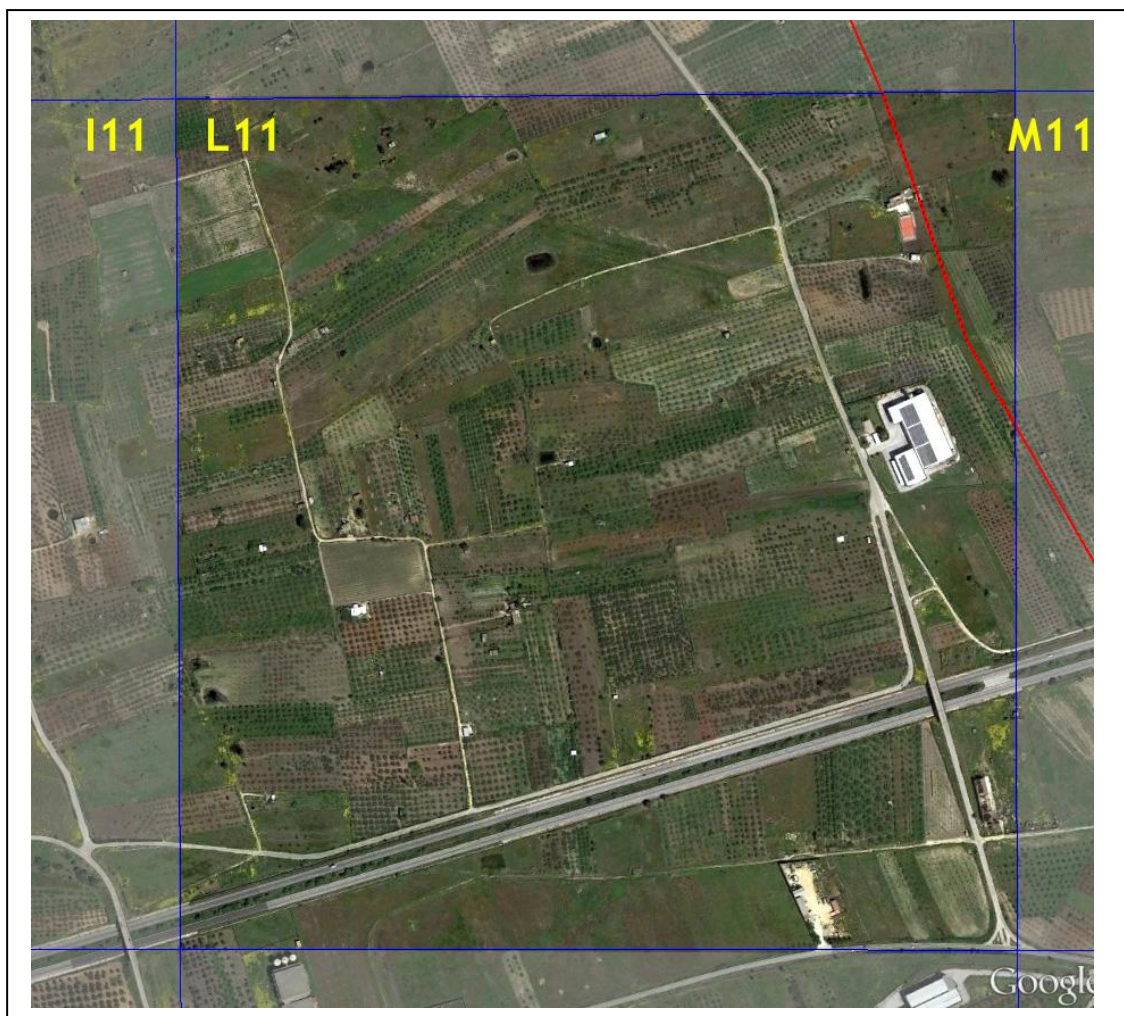

<b>TIPOLOGIA DI DESTINAZIONE</b>	COPERTURA RESIDENZIALE: <b>NULLA</b> COPERTURA INDUSTRIALE: <b>NULLA</b>								
<b>ELEMENTI SENSIBILI</b> (interni e al confine)	- Confine comunale con CASTELVETRANO - Azienda lavorazione laminati legno								
<b>INFRASTRUTTURE</b>	<table border="0"> <tr> <td>( ) Acquedotto</td> <td>( <b>X</b> ) Autostrada A29</td> </tr> <tr> <td>( ) Metanodotto</td> <td>( ) Asse interurbano</td> </tr> <tr> <td>( ) Elettrodotta</td> <td>( ) Snodo viabilistico</td> </tr> <tr> <td>( ) Parco</td> <td>( ) Ferrovia</td> </tr> </table>	( ) Acquedotto	( <b>X</b> ) Autostrada A29	( ) Metanodotto	( ) Asse interurbano	( ) Elettrodotta	( ) Snodo viabilistico	( ) Parco	( ) Ferrovia
( ) Acquedotto	( <b>X</b> ) Autostrada A29								
( ) Metanodotto	( ) Asse interurbano								
( ) Elettrodotta	( ) Snodo viabilistico								
( ) Parco	( ) Ferrovia								



RIQUADRO INCIVOLO		COMUNI INTERESSATI	<b>SCHEDA</b> VULNERABILITA'
<b>L12</b>	37°39'35.86N 12°44'59.64E	<b>Mazara del Vallo</b> <b>Campobello di Mazara</b> <b>Castelvetroano</b>	

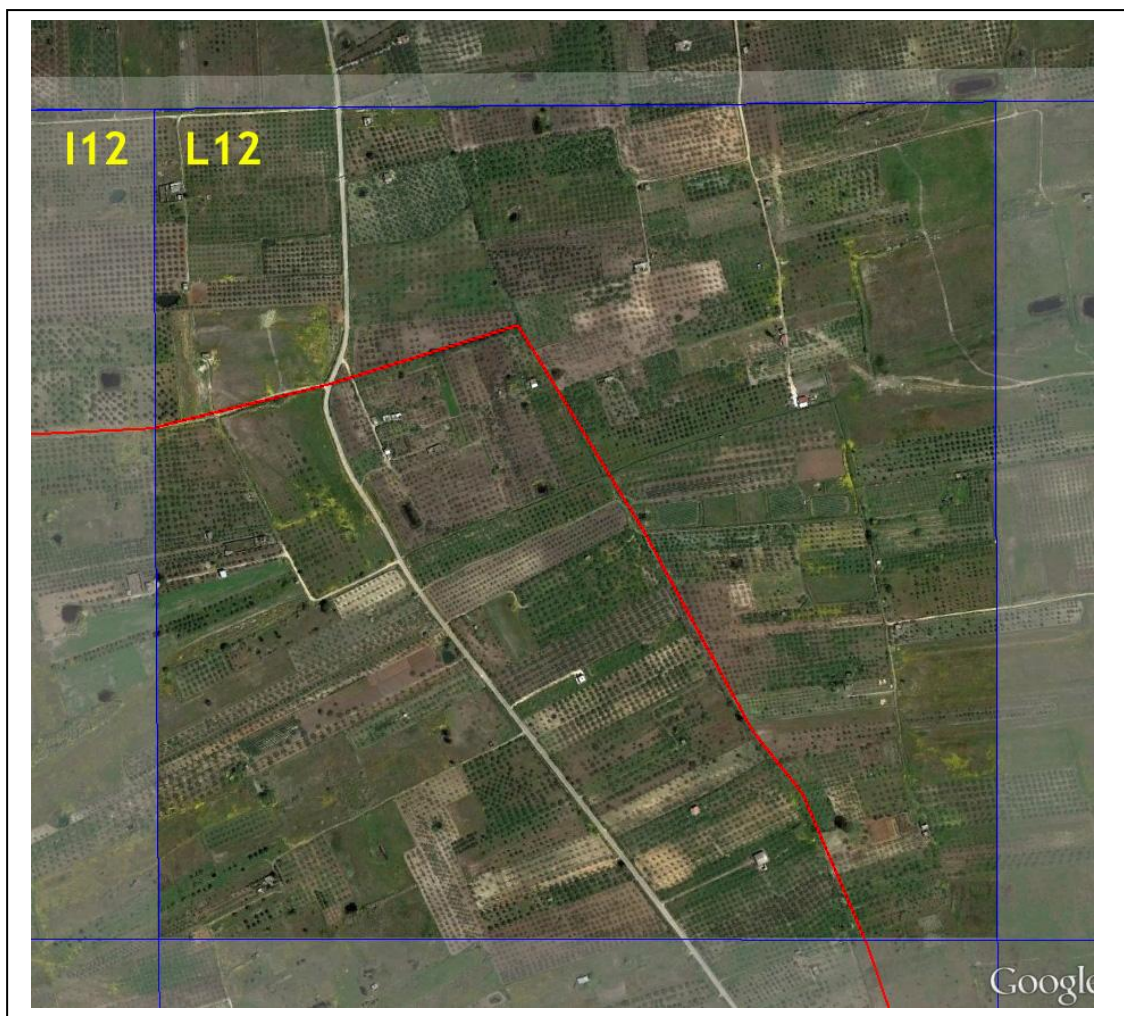

<b>TIPOLOGIA DI DESTINAZIONE</b>	COPERTURA RESIDENZIALE: <b>NULLA</b> COPERTURA INDUSTRIALE: <b>NULLA</b>								
<b>ELEMENTI SENSIBILI</b> (interni e al confine)	- Confine comunale con MAZARA DEL VALLO - Confine comunale con CASTELVETRANO								
<b>INFRASTRUTTURE</b>	<table border="0"> <tr> <td>( ) Acquedotto</td> <td>( ) Autostrada A29</td> </tr> <tr> <td>( ) Metanodotto</td> <td>( ) Asse interurbano</td> </tr> <tr> <td>( ) Elettrodotto</td> <td>( ) Snodo viabilistico</td> </tr> <tr> <td>( ) Parco</td> <td>( ) Ferrovia</td> </tr> </table>	( ) Acquedotto	( ) Autostrada A29	( ) Metanodotto	( ) Asse interurbano	( ) Elettrodotto	( ) Snodo viabilistico	( ) Parco	( ) Ferrovia
( ) Acquedotto	( ) Autostrada A29								
( ) Metanodotto	( ) Asse interurbano								
( ) Elettrodotto	( ) Snodo viabilistico								
( ) Parco	( ) Ferrovia								

RIQUADRO INCIVOLO		COMUNI INTERESSATI	
<b>M3</b>	37°34'37.65N 12°45'43.03E	<b>Castelvetro Campobello di Mazara</b>	
			<b>SCHEDA</b> VULNERABILITA'



<b>TIPOLOGIA DI DESTINAZIONE</b>	COPERTURA RESIDENZIALE: <b>NULLA</b> COPERTURA INDUSTRIALE: <b>NULLA</b>	
<b>ELEMENTI SENSIBILI</b> (interni e al confine)	- Confine comunale con CASTELVETRANO - Litorale mare Mediterraneo	
<b>INFRASTRUTTURE</b>	( ) Acquedotto ( ) Metanodotto ( ) Elettrodotto ( ) Parco	( ) Autostrada A29 ( ) Asse interurbano ( ) Snodo viabilistico ( ) Ferrovia



RIQUADRO INCIVOLO		COMUNI INTERESSATI	
<b>M4</b>	37°35'17.63N 12°45'43.03E	<b>Castelvetroano Campobello di Mazara</b>	
			<b>SCHEDA</b> VULNERABILITA'



<b>TIPOLOGIA DI DESTINAZIONE</b>	COPERTURA RESIDENZIALE: <b>NULLA</b> COPERTURA INDUSTRIALE: <b>NULLA</b>	
<b>ELEMENTI SENSIBILI</b> (interni e al confine)	- Confine comunale con CASTELVETRANO	
<b>INFRASTRUTTURE</b>	( ) Acquedotto ( ) Metanodotto ( ) Elettrodotto ( ) Parco	( ) Autostrada A29 ( ) Asse interurbano ( ) Snodo viabilistico ( ) Ferrovia

RIQUADRO INCIVOLO		COMUNI INTERESSATI	
<b>M8</b>	37°37'28.08N 12°45'43.03E	<b>Castelvetro Campobello di Mazara</b>	
			<b>SCHEDA</b> VULNERABILITA'

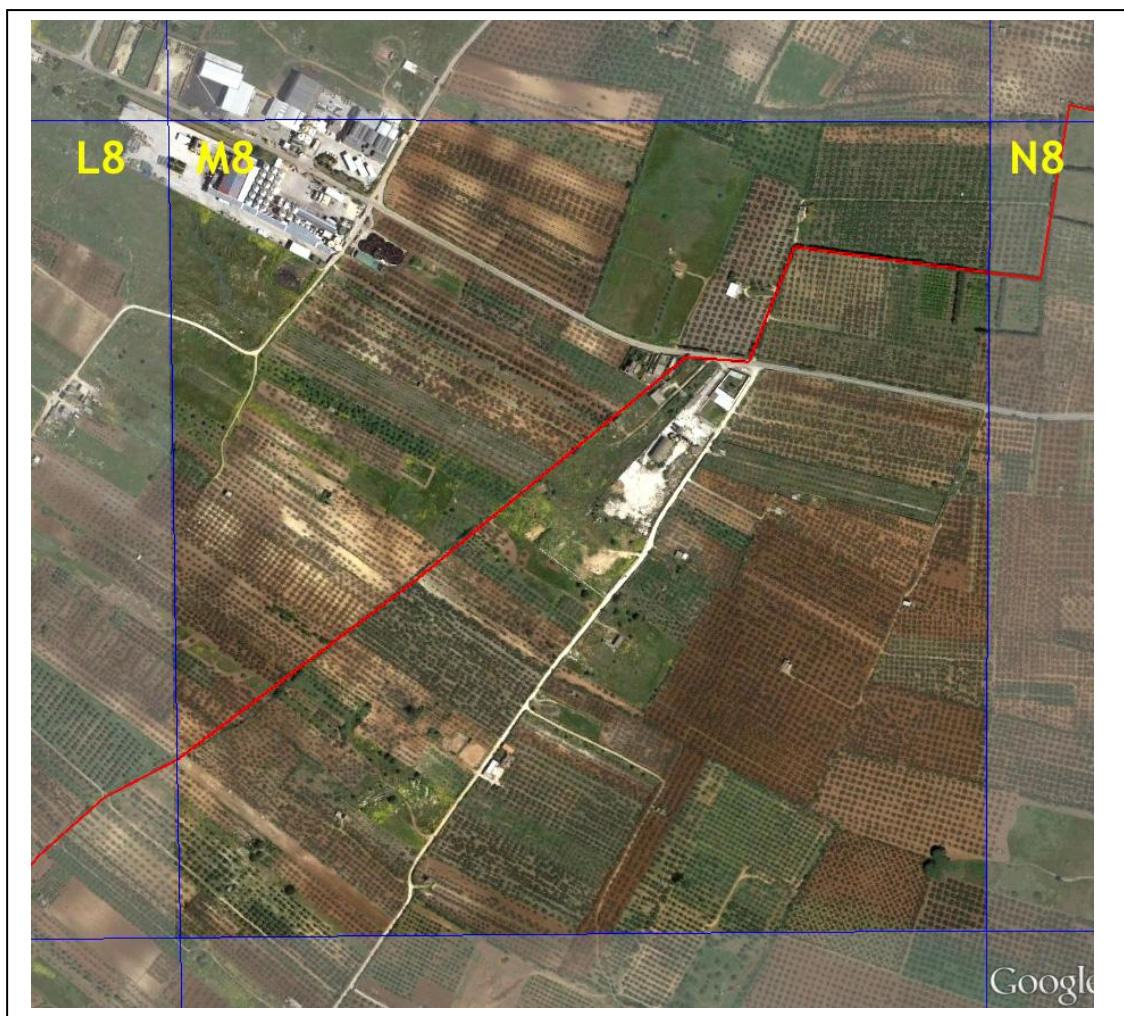

<b>TIPOLOGIA DI DESTINAZIONE</b>	COPERTURA RESIDENZIALE: <b>NULLA</b> COPERTURA INDUSTRIALE: <b>NULLA</b>	
<b>ELEMENTI SENSIBILI</b> (interni e al confine)	<ul style="list-style-type: none"> <li>- Confine comunale con CASTELVETRANO</li> <li>- Stabilimento vinicolo Bono e Ditta SpA</li> <li>- Cantina sociale LA VITE</li> </ul>	
<b>INFRASTRUTTURE</b>	<input type="checkbox"/> Acquedotto <input type="checkbox"/> Metanodotto <input type="checkbox"/> Elettrodotto <input type="checkbox"/> Parco	<input type="checkbox"/> Autostrada A29 <input checked="" type="checkbox"/> Asse interurbano SP 56 <input type="checkbox"/> Snodo viabilistico <input type="checkbox"/> Ferrovia



RIQUADRO INCIVOLO		COMUNI INTERESSATI	<b>SCHEDA</b> VULNERABILITA'
<b>M9</b>	37°37'58.39N 12°45'43.03E	<b>Campobello di Mazara</b>	

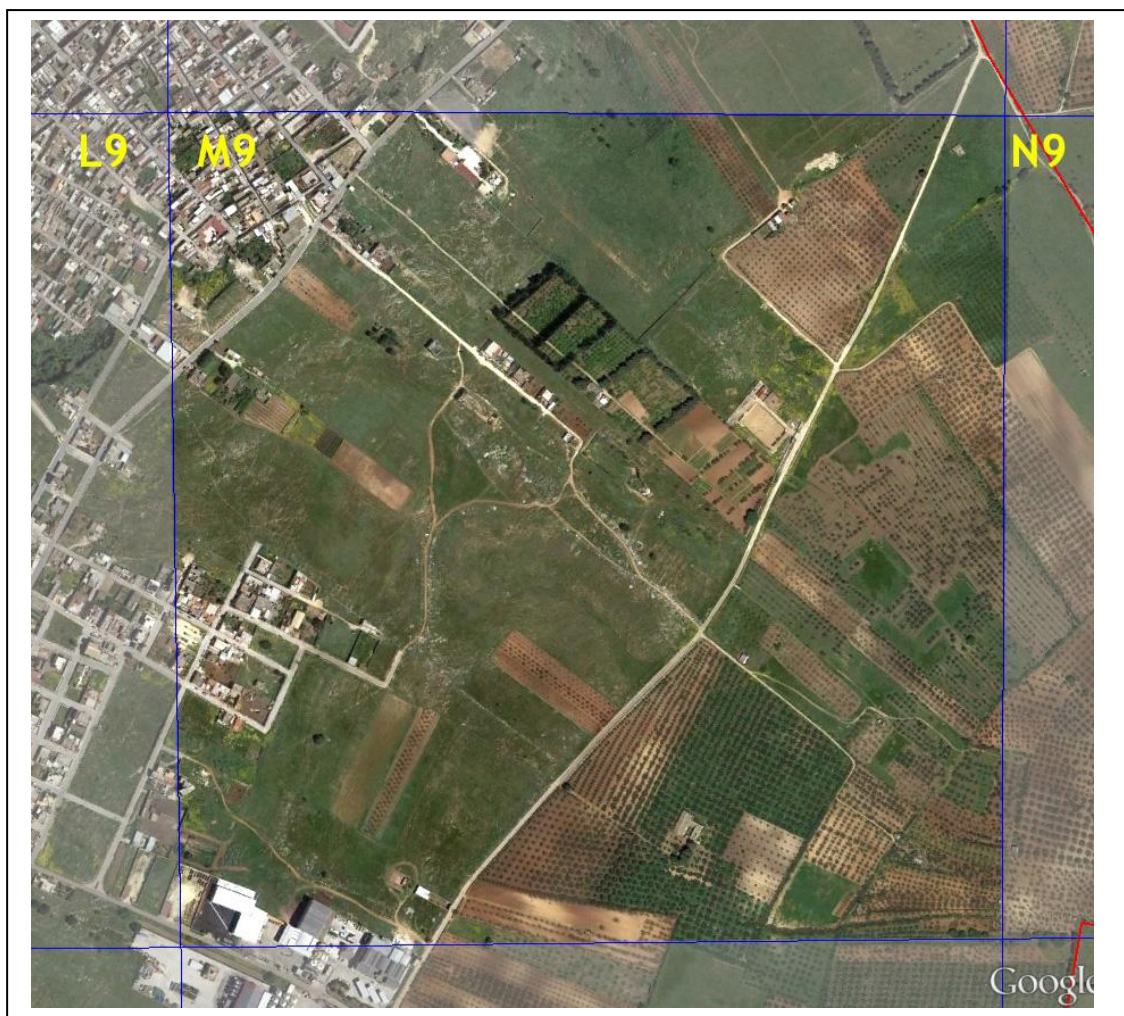

<b>TIPOLOGIA DI DESTINAZIONE</b>	COPERTURA RESIDENZIALE: <b>NULLA</b> COPERTURA INDUSTRIALE: <b>NULLA</b>	
<b>ELEMENTI SENSIBILI</b> (interni e al confine)	<ul style="list-style-type: none"> <li>- Cantina sociale LA VITE</li> <li>- Stabilimento lavorazione olive da mensa</li> </ul>	
<b>INFRASTRUTTURE</b>	<input type="checkbox"/> Acquedotto <input type="checkbox"/> Metanodotto <input type="checkbox"/> Elettrodotto <input type="checkbox"/> Parco	<input type="checkbox"/> Autostrada A29 <input type="checkbox"/> Asse interurbano <input type="checkbox"/> Snodo viabilistico <input type="checkbox"/> Ferrovia

RIQUADRO INCIVOLO		COMUNI INTERESSATI	<b>SCHEDA</b> VULNERABILITA'
<b>M10</b>	37°38'33.16N 12°45'43.03E	<b>Castelvetro Campobello di Mazara</b>	



<b>TIPOLOGIA DI DESTINAZIONE</b>	COPERTURA RESIDENZIALE: <b>BASSA</b> COPERTURA INDUSTRIALE: <b>BASSA</b>	
<b>ELEMENTI SENSIBILI</b> (interni e al confine)	<ul style="list-style-type: none"> <li>- Confine comunale con CASTELVETRANO</li> <li>- Campo sportivo comunale</li> <li>- Acquedotto comunale</li> </ul>	
<b>INFRASTRUTTURE</b>	<input checked="" type="checkbox"/> Acquedotto <input type="checkbox"/> Metanodotto <input type="checkbox"/> Elettrodotta <input type="checkbox"/> Parco	<input type="checkbox"/> Autostrada A29 <input checked="" type="checkbox"/> Asse interurbano SS115 <input type="checkbox"/> Snodo viabilistico <input type="checkbox"/> Ferrovia



RIQUADRO INCIVOLO		COMUNI INTERESSATI	<b>SCHEDA</b> VULNERABILITA'
<b>M11</b>	37°39'04.92N 12°45'43.03E	<b>Castelvetro Campobello di Mazara</b>	



<b>TIPOLOGIA DI DESTINAZIONE</b>	COPERTURA RESIDENZIALE: <b>NULLA</b> COPERTURA INDUSTRIALE: <b>NULLA</b>								
<b>ELEMENTI SENSIBILI</b> (interni e al confine)	- Confine comunale con CASTELVETRANO								
<b>INFRASTRUTTURE</b>	<table border="0"> <tr> <td>( ) Acquedotto</td> <td>( <b>X</b> ) Autostrada A29</td> </tr> <tr> <td>( ) Metanodotto</td> <td>( <b>X</b> ) Asse interurbano SS115</td> </tr> <tr> <td>( ) Elettrodotta</td> <td>( ) Snodo viabilistico</td> </tr> <tr> <td>( ) Parco</td> <td>( ) Ferrovia</td> </tr> </table>	( ) Acquedotto	( <b>X</b> ) Autostrada A29	( ) Metanodotto	( <b>X</b> ) Asse interurbano SS115	( ) Elettrodotta	( ) Snodo viabilistico	( ) Parco	( ) Ferrovia
( ) Acquedotto	( <b>X</b> ) Autostrada A29								
( ) Metanodotto	( <b>X</b> ) Asse interurbano SS115								
( ) Elettrodotta	( ) Snodo viabilistico								
( ) Parco	( ) Ferrovia								

RIQUADRO INCIVOLO		COMUNI INTERESSATI	
N8	37°37'28.08N 12°46'24.82E	<b>Castelvetroano Campobello di Mazara</b>	

**SCHEDA**  
VULNERABILITA'

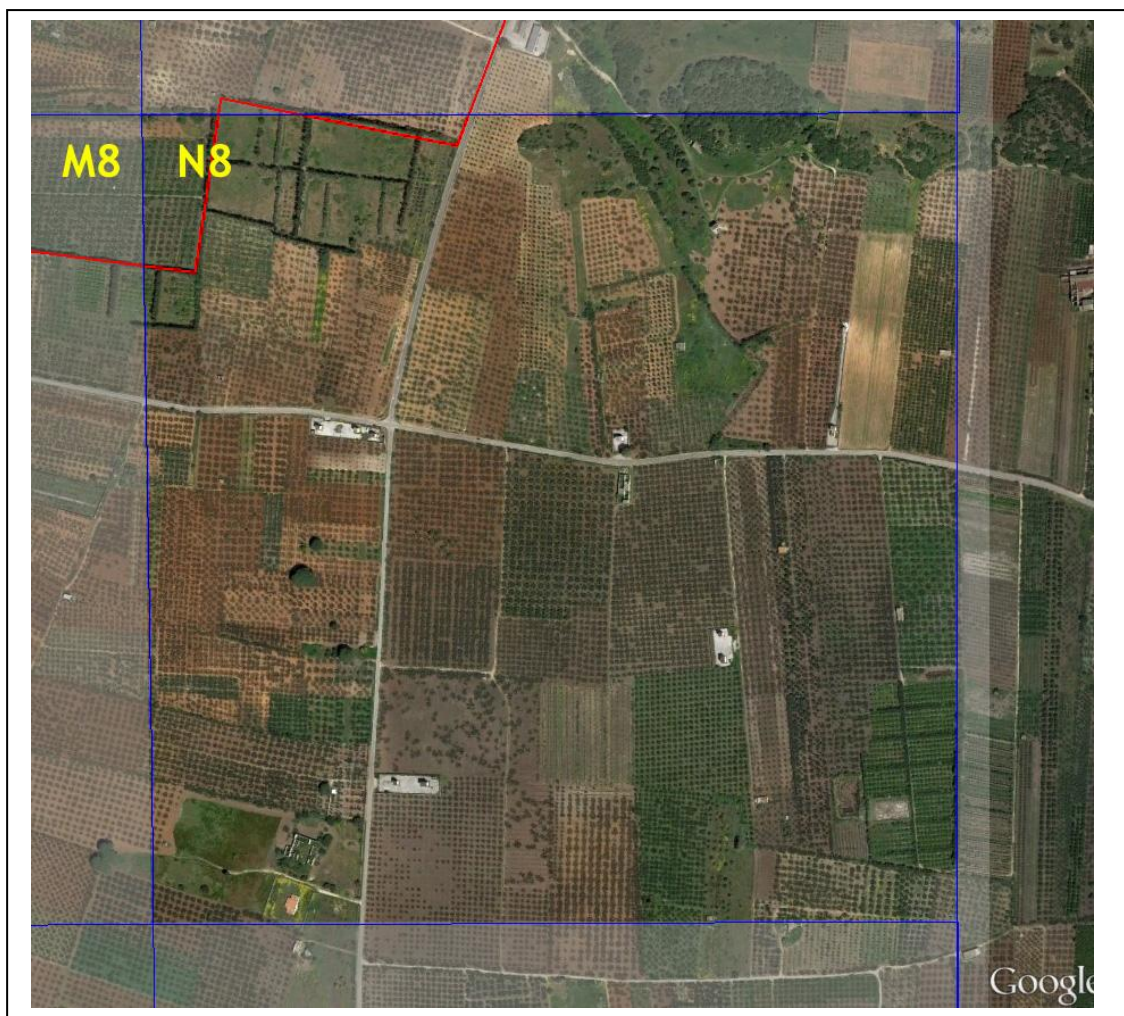

<b>TIPOLOGIA DI DESTINAZIONE</b>	COPERTURA RESIDENZIALE: <b>NULLA</b> COPERTURA INDUSTRIALE: <b>NULLA</b>	
<b>ELEMENTI SENSIBILI</b> (interni e al confine)	- Confine comunale con CASTELVETRANO	
<b>INFRASTRUTTURE</b>	( ) Acquedotto ( ) Metanodotto ( ) Elettrodotto ( ) Parco	( ) Autostrada A29 ( <b>X</b> ) Asse interurbano SP 56 ( ) Snodo viabilistico ( ) Ferrovia



RIQUADRO INCIVOLO		COMUNI INTERESSATI	<b>SCHEDA</b> VULNERABILITA'
<b>N9</b>	37°37'58.39N 12°46'24.82E	<b>Castelvetroano</b> <b>Campobello di Mazara</b>	

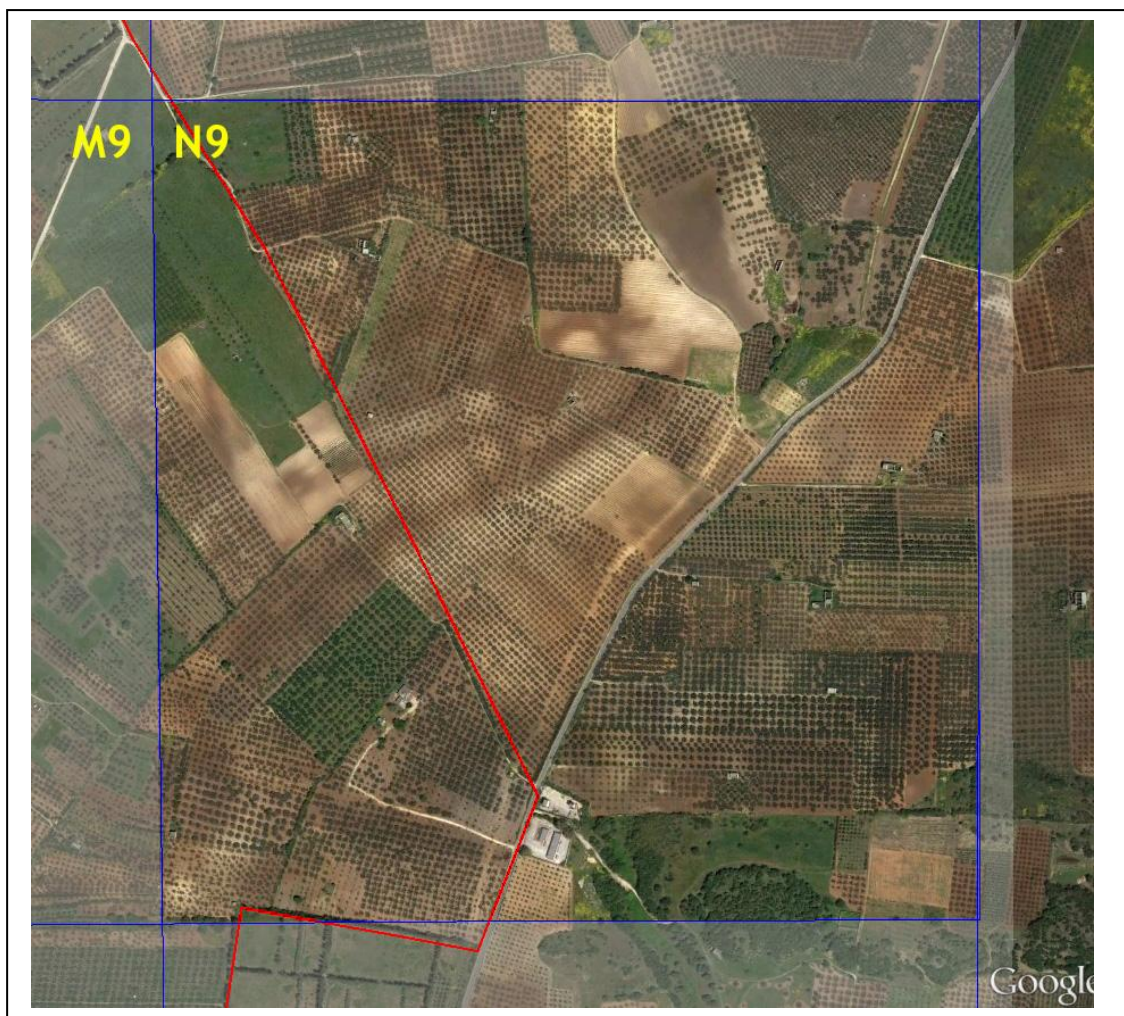

<b>TIPOLOGIA DI DESTINAZIONE</b>	COPERTURA RESIDENZIALE: <b>NULLA</b> COPERTURA INDUSTRIALE: <b>NULLA</b>								
<b>ELEMENTI SENSIBILI</b> (interni e al confine)	- Confine comunale con CASTELVETRANO								
<b>INFRASTRUTTURE</b>	<table border="0"> <tr> <td>( ) Acquedotto</td> <td>( ) Autostrada A29</td> </tr> <tr> <td>( ) Metanodotto</td> <td>( ) Asse interurbano</td> </tr> <tr> <td>( ) Elettrodotta</td> <td>( ) Snodo viabilistico</td> </tr> <tr> <td>( ) Parco</td> <td>( ) Ferrovia</td> </tr> </table>	( ) Acquedotto	( ) Autostrada A29	( ) Metanodotto	( ) Asse interurbano	( ) Elettrodotta	( ) Snodo viabilistico	( ) Parco	( ) Ferrovia
( ) Acquedotto	( ) Autostrada A29								
( ) Metanodotto	( ) Asse interurbano								
( ) Elettrodotta	( ) Snodo viabilistico								
( ) Parco	( ) Ferrovia								