



## Comune di Campobello di Mazara

*Provincia Regionale di Trapani*



# PIANO COMUNALE DI PROTEZIONE CIVILE

Aggiornamento - giugno 2014

## **Rischio Incidente Rilevante** *(Schede vulnerabilità)*

**ALLEGATI** volume 1

Fino alla scheda G6

Redattori:

- Geom. Giorgio Gurrieri  
*(Responsabile Ufficio Comunale di Protezione Civile)*
- Arch. Salvatore Montalbano  
*(Dirigente 5° Settore – Manutenzione e Gestione  
Infrastrutture – Protezione Civile e LL.PP.)*

RIQUADRO INCIVOLO		COMUNI INTERESSATI	<b>SCHEDA</b> VULNERABILITA'
<b>A3</b>	37°34'37.65N 12°39'00.72E	<b>Mazara del Vallo</b> <b>Campobello di Mazara</b>	

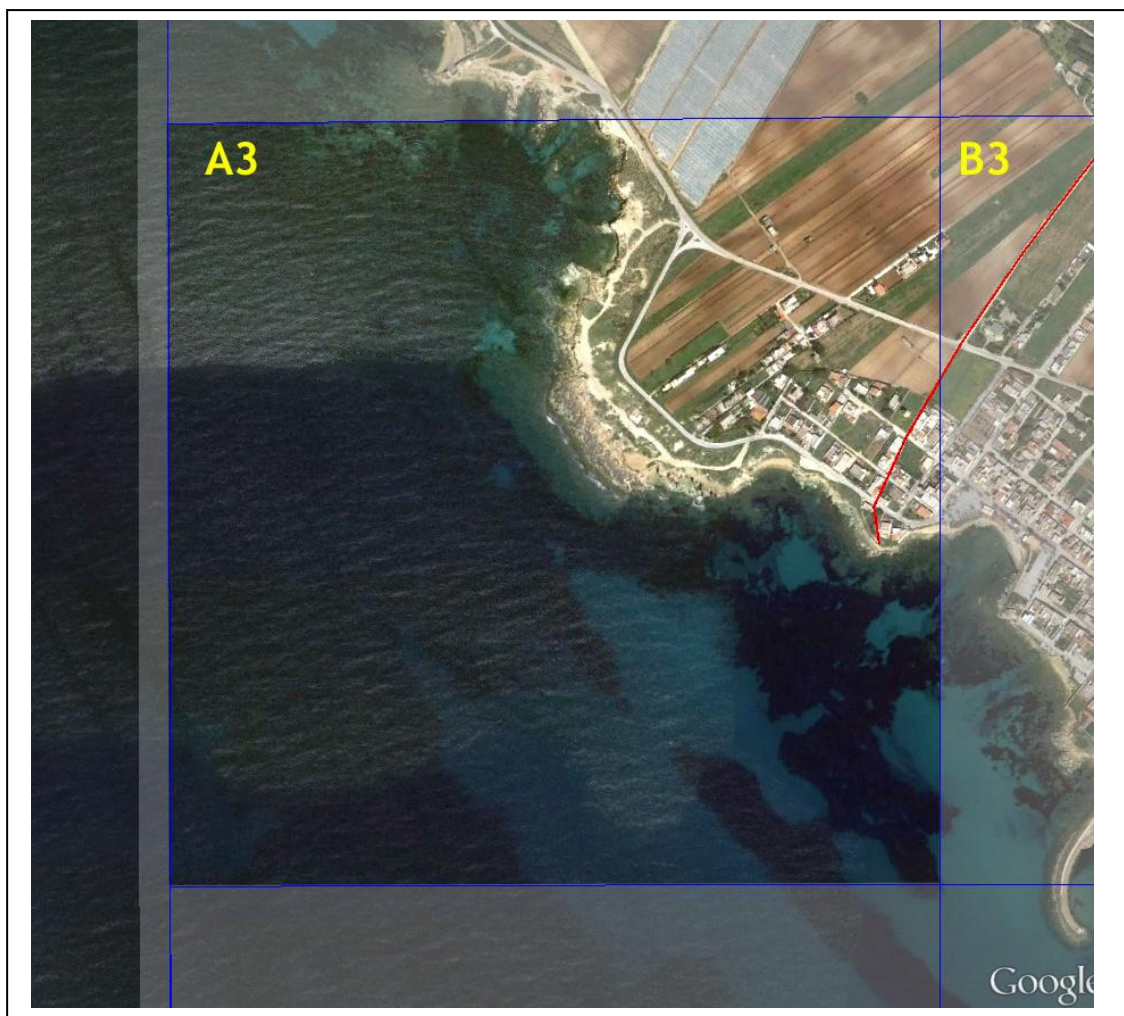

<b>TIPOLOGIA DI DESTINAZIONE</b>	COPERTURA RESIDENZIALE: <b>NULLA</b> COPERTURA INDUSTRIALE: <b>NULLA</b>								
<b>ELEMENTI SENSIBILI</b> (interni e al confine)	Confine comunale con MAZARA DEL VALLO								
<b>INFRASTRUTTURE</b>	<table border="0"> <tr> <td>( ) Acquedotto</td> <td>( ) Autostrada A29</td> </tr> <tr> <td>( ) Metanodotto</td> <td>( ) Asse interurbano</td> </tr> <tr> <td>( ) Elettrodotto</td> <td>( ) Snodo viabilistico</td> </tr> <tr> <td>( ) Parco</td> <td>( ) Ferrovia</td> </tr> </table>	( ) Acquedotto	( ) Autostrada A29	( ) Metanodotto	( ) Asse interurbano	( ) Elettrodotto	( ) Snodo viabilistico	( ) Parco	( ) Ferrovia
( ) Acquedotto	( ) Autostrada A29								
( ) Metanodotto	( ) Asse interurbano								
( ) Elettrodotto	( ) Snodo viabilistico								
( ) Parco	( ) Ferrovia								

RIQUADRO INCIVOLO		COMUNI INTERESSATI	<b>SCHEDA</b> VULNERABILITA'
<b>B2</b>	37°34'05.20N 12°39'43.01E	<b>Campobello di Mazara</b>	



<b>TIPOLOGIA DI DESTINAZIONE</b>	COPERTURA RESIDENZIALE: <b>NULLA</b> COPERTURA INDUSTRIALE: <b>NULLA</b>								
<b>ELEMENTI SENSIBILI</b> (interni e al confine)	Faro di Capo Granitola								
<b>INFRASTRUTTURE</b>	<table border="0"> <tr> <td>( ) Acquedotto</td> <td>( ) Autostrada A29</td> </tr> <tr> <td>( ) Metanodotto</td> <td>( ) Asse interurbano</td> </tr> <tr> <td>( ) Elettrodotta</td> <td>( ) Snodo viabilistico</td> </tr> <tr> <td>( ) Parco</td> <td>( ) Ferrovia</td> </tr> </table>	( ) Acquedotto	( ) Autostrada A29	( ) Metanodotto	( ) Asse interurbano	( ) Elettrodotta	( ) Snodo viabilistico	( ) Parco	( ) Ferrovia
( ) Acquedotto	( ) Autostrada A29								
( ) Metanodotto	( ) Asse interurbano								
( ) Elettrodotta	( ) Snodo viabilistico								
( ) Parco	( ) Ferrovia								

RIQUADRO INCIVOLO		COMUNI INTERESSATI	
B3	37°34'37.65N 12°39'43.01E	<b>Mazara del Vallo Campobello di Mazara</b>	

**SCHEDA**  
VULNERABILITA'



<b>TIPOLOGIA DI DESTINAZIONE</b>	COPERTURA RESIDENZIALE: <b>BASSA</b>	
	COPERTURA INDUSTRIALE: <b>NULLA</b>	
<b>ELEMENTI SENSIBILI</b> (interni e al confine)	<ul style="list-style-type: none"> <li>- Confine comunale con MAZARA DEL VALLO</li> <li>- Ex Tonnara di Capo Granitola</li> <li>- Struttura socio assistenziale</li> <li>- Chiesa</li> </ul>	
<b>INFRASTRUTTURE</b>	<input type="checkbox"/> Acquedotto <input type="checkbox"/> Metanodotto <input type="checkbox"/> Elettrodotta <input type="checkbox"/> Parco	<input type="checkbox"/> Autostrada A29 <input checked="" type="checkbox"/> Asse interurbano SP 38 <input type="checkbox"/> Snodo viabilistico <input type="checkbox"/> Ferrovia

RIQUADRO INCIVOLO		COMUNI INTERESSATI	
<b>B4</b>	37°35'17.63N 12°39'43.01E	<b>Mazara del Vallo Campobello di Mazara</b>	
			<b>SCHEDA VULNERABILITA'</b>

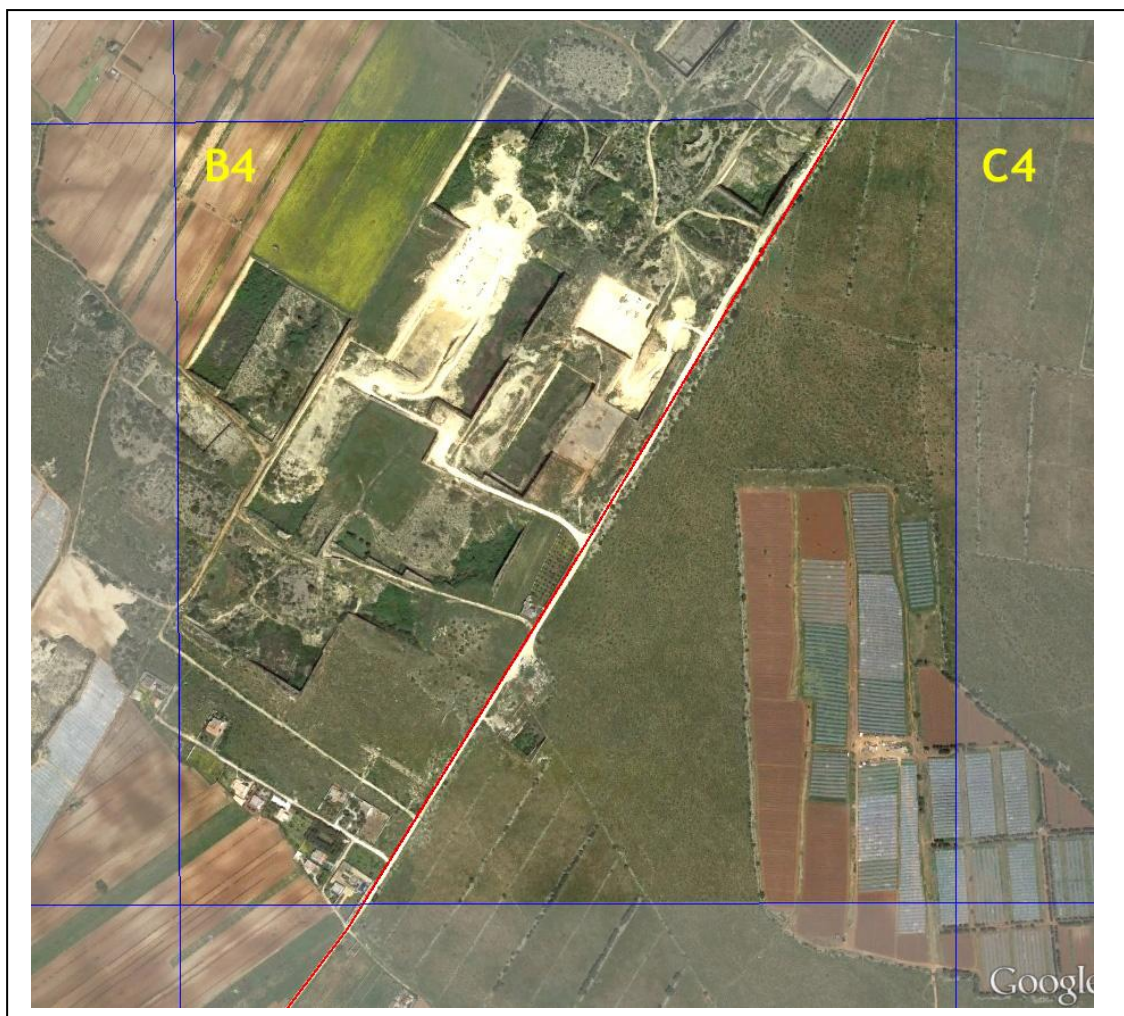

<b>TIPOLOGIA DI DESTINAZIONE</b>	COPERTURA RESIDENZIALE: <b>NULLA</b> COPERTURA INDUSTRIALE: <b>NULLA</b>	
<b>ELEMENTI SENSIBILI</b> (interni e al confine)	<ul style="list-style-type: none"> <li>- Confine comunale con MAZARA DEL VALLO</li> <li>- Presenza di cave di tufo nel territorio di Mazara del Vallo</li> </ul>	
<b>INFRASTRUTTURE</b>	<input type="checkbox"/> Acquedotto <input type="checkbox"/> Metanodotto <input type="checkbox"/> Elettrodotto <input type="checkbox"/> Parco	<input type="checkbox"/> Autostrada A29 <input type="checkbox"/> Asse interurbano <input type="checkbox"/> Snodo viabilistico <input type="checkbox"/> Ferrovia

RIQUADRO INCIVOLO		COMUNI INTERESSATI	
<b>B5</b>	37°35'44.83N 12°39'43.01E	<b>Mazara del Vallo Campobello di Mazara</b>	
			<b>SCHEDA VULNERABILITA'</b>



<b>TIPOLOGIA DI DESTINAZIONE</b>	COPERTURA RESIDENZIALE: <b>NULLA</b> COPERTURA INDUSTRIALE: <b>NULLA</b>	
<b>ELEMENTI SENSIBILI</b> (interni e al confine)	<ul style="list-style-type: none"> <li>- Confine comunale con MAZARA DEL VALLO</li> <li>- Presenza di cave di tufo nel territorio di Mazara del Vallo</li> </ul>	
<b>INFRASTRUTTURE</b>	<input type="checkbox"/> Acquedotto <input type="checkbox"/> Metanodotto <input type="checkbox"/> Elettrodotto <input type="checkbox"/> Parco	<input type="checkbox"/> Autostrada A29 <input type="checkbox"/> Asse interurbano <input type="checkbox"/> Snodo viabilistico <input type="checkbox"/> Ferrovia

RIQUADRO INCIVOLO		COMUNI INTERESSATI	<b>SCHEDA</b> VULNERABILITA'
<b>C1</b>	37°33'35,16N 12°40'24.70E	<b>Campobello di Mazara</b>	

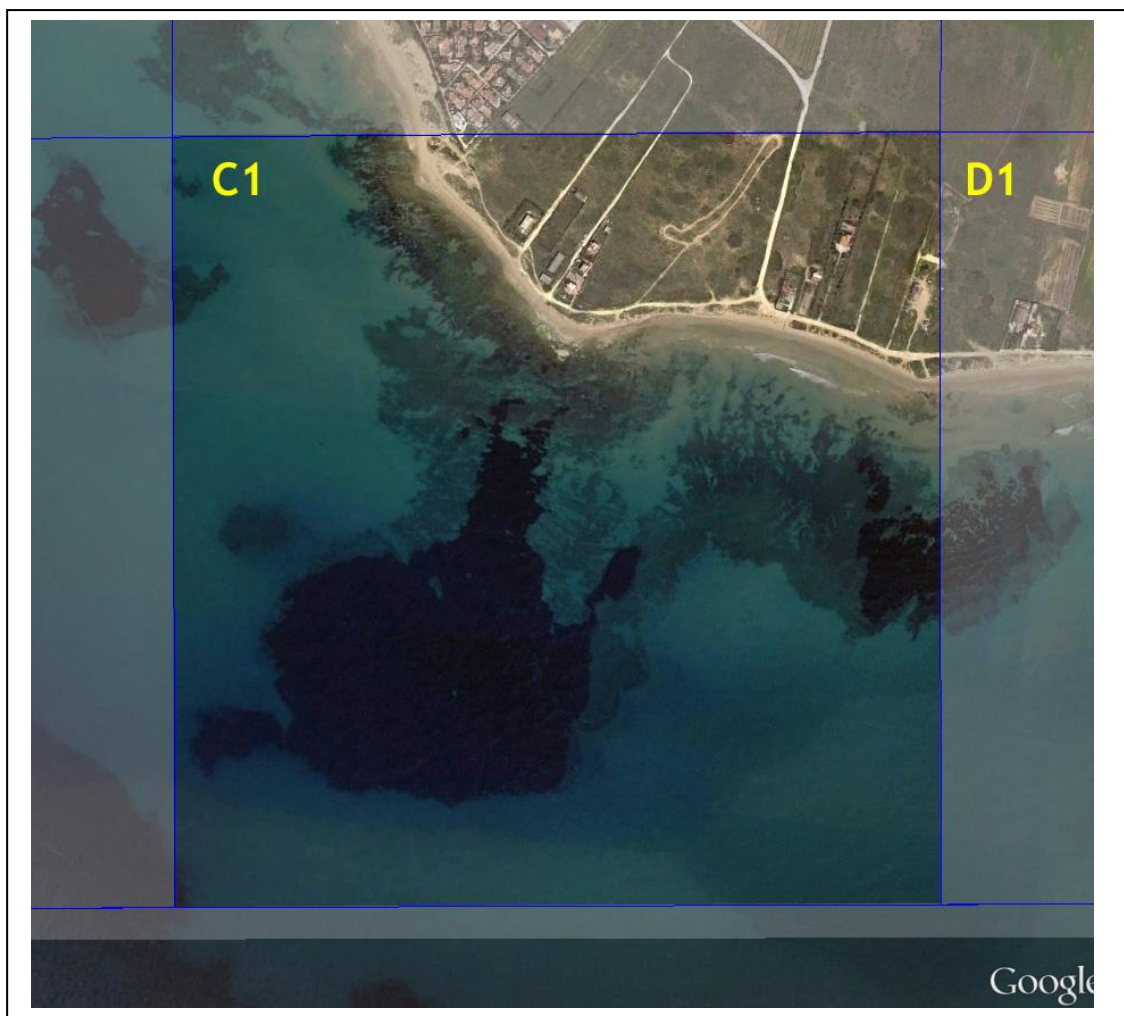

<b>TIPOLOGIA DI DESTINAZIONE</b>	COPERTURA RESIDENZIALE: <b>NULLA</b> COPERTURA INDUSTRIALE: <b>NULLA</b>								
<b>ELEMENTI SENSIBILI</b> (interni e al confine)									
<b>INFRASTRUTTURE</b>	<table border="0"> <tr> <td>( ) Acquedotto</td> <td>( ) Autostrada A29</td> </tr> <tr> <td>( ) Metanodotto</td> <td>( ) Asse interurbano</td> </tr> <tr> <td>( ) Elettrodotto</td> <td>( ) Snodo viabilistico</td> </tr> <tr> <td>( ) Parco</td> <td>( ) Ferrovia</td> </tr> </table>	( ) Acquedotto	( ) Autostrada A29	( ) Metanodotto	( ) Asse interurbano	( ) Elettrodotto	( ) Snodo viabilistico	( ) Parco	( ) Ferrovia
( ) Acquedotto	( ) Autostrada A29								
( ) Metanodotto	( ) Asse interurbano								
( ) Elettrodotto	( ) Snodo viabilistico								
( ) Parco	( ) Ferrovia								

RIQUADRO INCIVOLO		COMUNI INTERESSATI	<b>SCHEDA</b> VULNERABILITA'
<b>C2</b>	37°34'05.20N 12°40'24.70E	<b>Campobello di Mazara</b>	



<b>TIPOLOGIA DI DESTINAZIONE</b>	COPERTURA RESIDENZIALE: <b>NULLA</b> COPERTURA INDUSTRIALE: <b>NULLA</b>	
<b>ELEMENTI SENSIBILI</b> (interni e al confine)	- Villaggio turistico Kartibubbo	
<b>INFRASTRUTTURE</b>	( ) Acquedotto ( ) Metanodotto ( ) Elettrodotta ( ) Parco	( ) Autostrada A29 ( ) Asse interurbano ( ) Snodo viabilistico ( ) Ferrovia



RIQUADRO INCIVOLO		COMUNI INTERESSATI	<b>SCHEDA</b> VULNERABILITA'
<b>C3</b>	37°34'37.65N 12°40'24.70E	<b>Campobello di Mazara</b>	

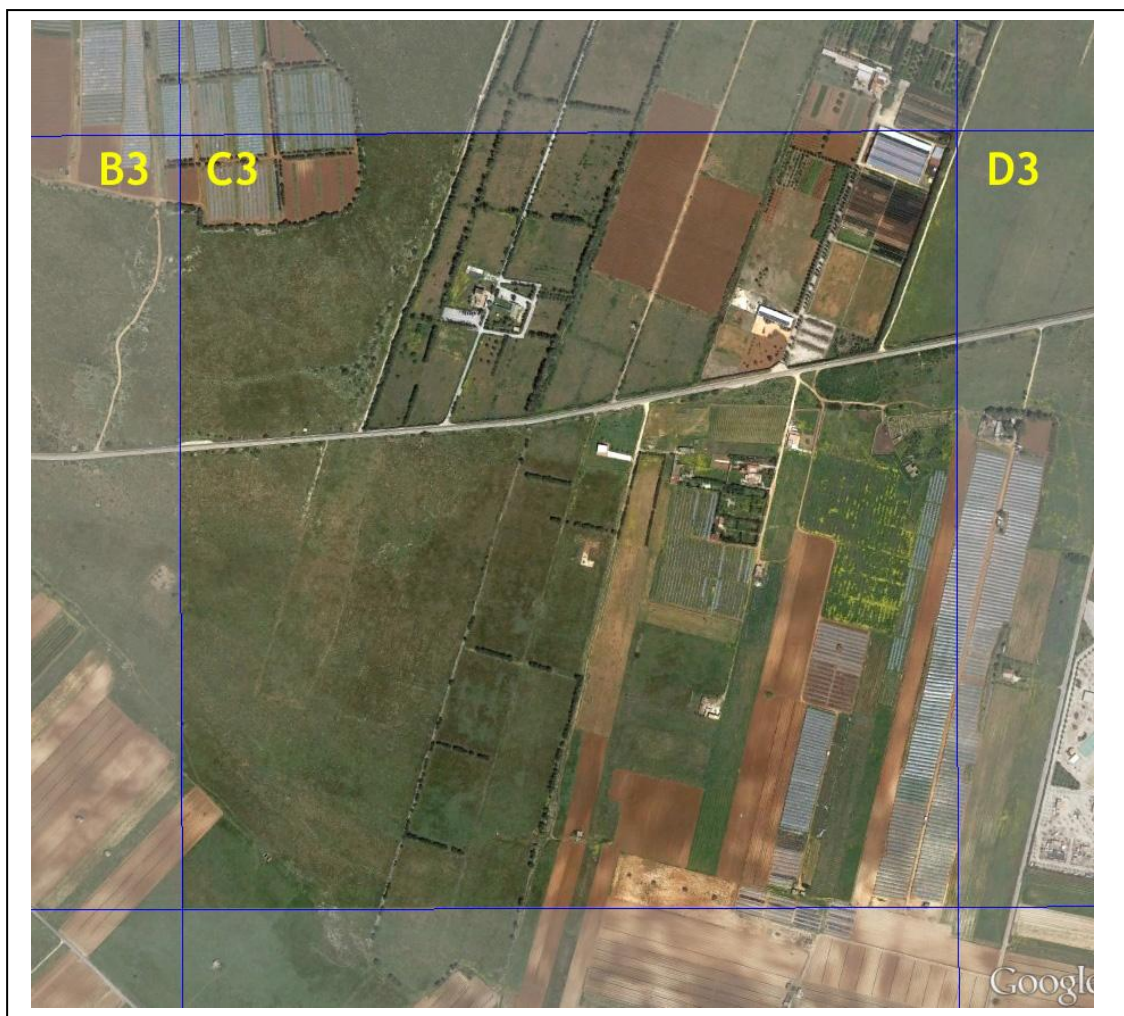

<b>TIPOLOGIA DI DESTINAZIONE</b>	COPERTURA RESIDENZIALE: <b>NULLA</b> COPERTURA INDUSTRIALE: <b>NULLA</b>								
<b>ELEMENTI SENSIBILI</b> (interni e al confine)									
<b>INFRASTRUTTURE</b>	<table border="0"> <tr> <td>( ) Acquedotto</td> <td>( ) Autostrada A29</td> </tr> <tr> <td>( ) Metanodotto</td> <td>( <b>X</b> ) Asse interurbano SP 38</td> </tr> <tr> <td>( ) Elettrodotto</td> <td>( ) Snodo viabilistico</td> </tr> <tr> <td>( ) Parco</td> <td>( ) Ferrovia</td> </tr> </table>	( ) Acquedotto	( ) Autostrada A29	( ) Metanodotto	( <b>X</b> ) Asse interurbano SP 38	( ) Elettrodotto	( ) Snodo viabilistico	( ) Parco	( ) Ferrovia
( ) Acquedotto	( ) Autostrada A29								
( ) Metanodotto	( <b>X</b> ) Asse interurbano SP 38								
( ) Elettrodotto	( ) Snodo viabilistico								
( ) Parco	( ) Ferrovia								

RIQUADRO INCIVOLO		COMUNI INTERESSATI	<b>SCHEDA</b> VULNERABILITA'
<b>C4</b>	37°35'17.63N 12°40'24.70E	<b>Campobello di Mazara</b>	

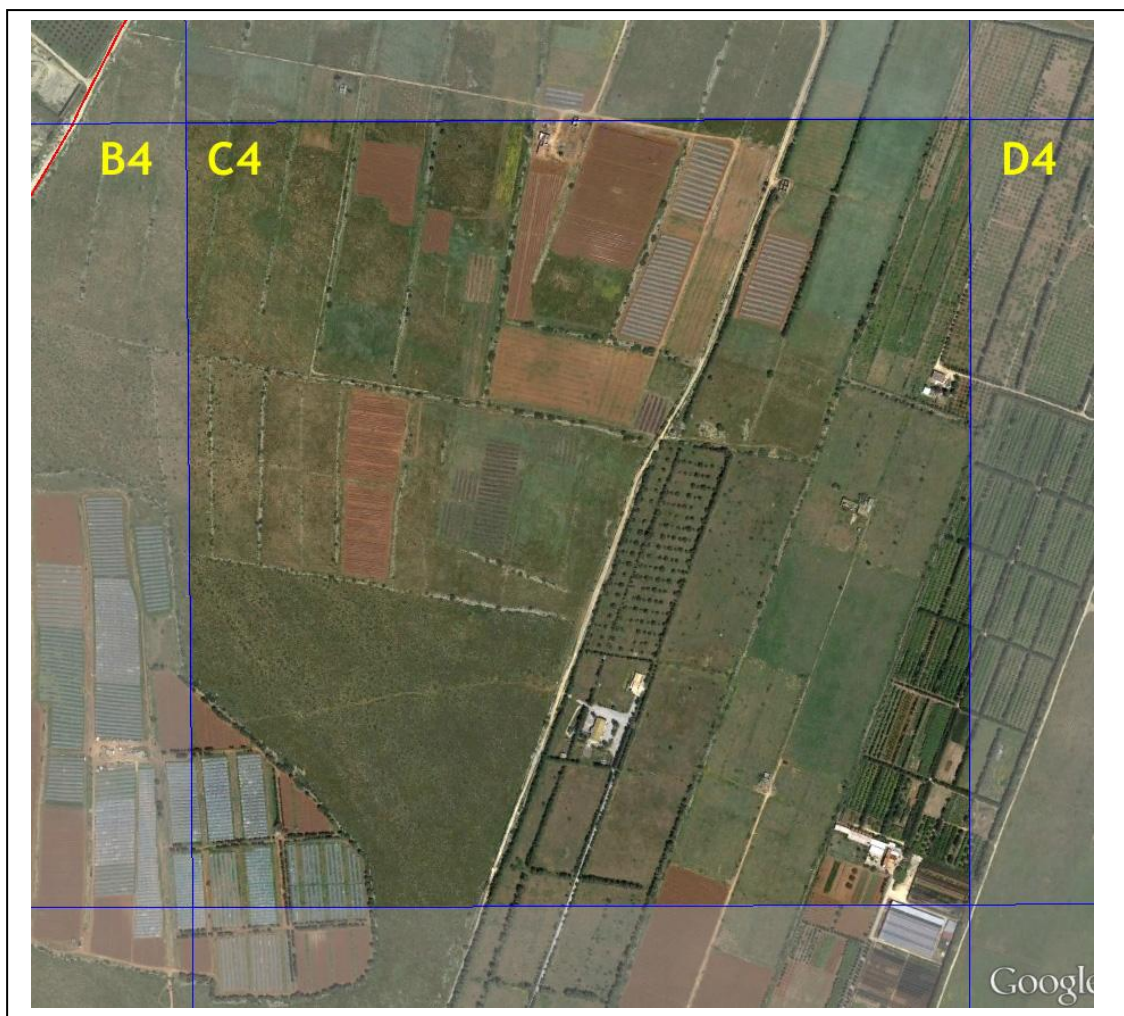

<b>TIPOLOGIA DI DESTINAZIONE</b>	COPERTURA RESIDENZIALE: <b>NULLA</b>	
	COPERTURA INDUSTRIALE: <b>NULLA</b>	
<b>ELEMENTI SENSIBILI</b> (interni e al confine)		
<b>INFRASTRUTTURE</b>	<input type="checkbox"/> Acquedotto	<input type="checkbox"/> Autostrada A29
	<input type="checkbox"/> Metanodotto	<input type="checkbox"/> Asse interurbano
	<input type="checkbox"/> Elettrodotta	<input type="checkbox"/> Snodo viabilistico
	<input type="checkbox"/> Parco	<input type="checkbox"/> Ferrovia

RIQUADRO INCIVOLO		COMUNI INTERESSATI	
<b>C5</b>	37°35'44.83N 12°40'24.70E	<b>Mazara del Vallo Campobello di Mazara</b>	
			<b>SCHEDA VULNERABILITA'</b>



<b>TIPOLOGIA DI DESTINAZIONE</b>	COPERTURA RESIDENZIALE: <b>NULLA</b> COPERTURA INDUSTRIALE: <b>NULLA</b>	
<b>ELEMENTI SENSIBILI</b> (interni e al confine)	- Confine comunale con MAZARA DEL VALLO	
<b>INFRASTRUTTURE</b>	( ) Acquedotto ( ) Metanodotto ( ) Elettrodotto ( ) Parco	( ) Autostrada A29 ( ) Asse interurbano ( ) Snodo viabilistico ( ) Ferrovia

RIQUADRO INCIVOLO		COMUNI INTERESSATI	
<b>C6</b>	37°36'16.67N 12°40'24.70E	<b>Mazara del Vallo Campobello di Mazara</b>	
			<b>SCHEDA VULNERABILITA'</b>

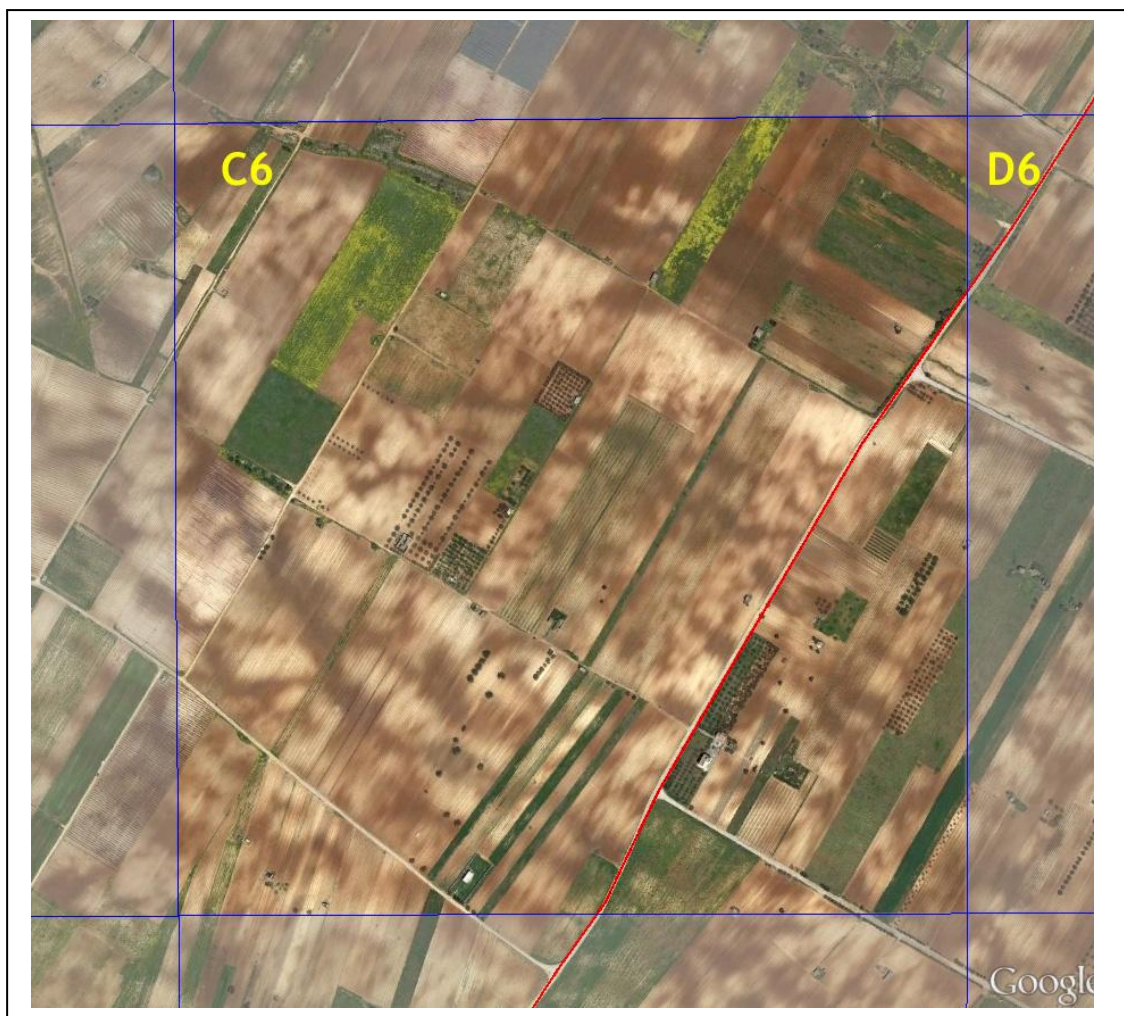

<b>TIPOLOGIA DI DESTINAZIONE</b>	COPERTURA RESIDENZIALE: <b>NULLA</b> COPERTURA INDUSTRIALE: <b>NULLA</b>	
<b>ELEMENTI SENSIBILI</b> (interni e al confine)	- Confine comunale con MAZARA DEL VALLO	
<b>INFRASTRUTTURE</b>	( ) Acquedotto ( ) Metanodotto ( ) Elettrodotto ( ) Parco	( ) Autostrada A29 ( ) Asse interurbano ( ) Snodo viabilistico ( ) Ferrovia

RIQUADRO INCIVOLO		COMUNI INTERESSATI	<b>SCHEDA</b> VULNERABILITA'
<b>D1</b>	37°33'35.16N 12°41'02.96E	<b>Campobello di Mazara</b>	



<b>TIPOLOGIA DI DESTINAZIONE</b>	COPERTURA RESIDENZIALE: <b>NULLA</b> COPERTURA INDUSTRIALE: <b>NULLA</b>								
<b>ELEMENTI SENSIBILI</b> (interni e al confine)	- Litorale mare Mediterraneo								
<b>INFRASTRUTTURE</b>	<table border="0"> <tr> <td>( ) Acquedotto</td> <td>( ) Autostrada A29</td> </tr> <tr> <td>( ) Metanodotto</td> <td>( ) Asse interurbano</td> </tr> <tr> <td>( ) Elettrodotta</td> <td>( ) Snodo viabilistico</td> </tr> <tr> <td>( ) Parco</td> <td>( ) Ferrovia</td> </tr> </table>	( ) Acquedotto	( ) Autostrada A29	( ) Metanodotto	( ) Asse interurbano	( ) Elettrodotta	( ) Snodo viabilistico	( ) Parco	( ) Ferrovia
( ) Acquedotto	( ) Autostrada A29								
( ) Metanodotto	( ) Asse interurbano								
( ) Elettrodotta	( ) Snodo viabilistico								
( ) Parco	( ) Ferrovia								

RIQUADRO INCIVOLO		COMUNI INTERESSATI	<b>SCHEDA</b> VULNERABILITA'
<b>D2</b>	37°34'05.20N 12°41'02.96E	<b>Campobello di Mazara</b>	

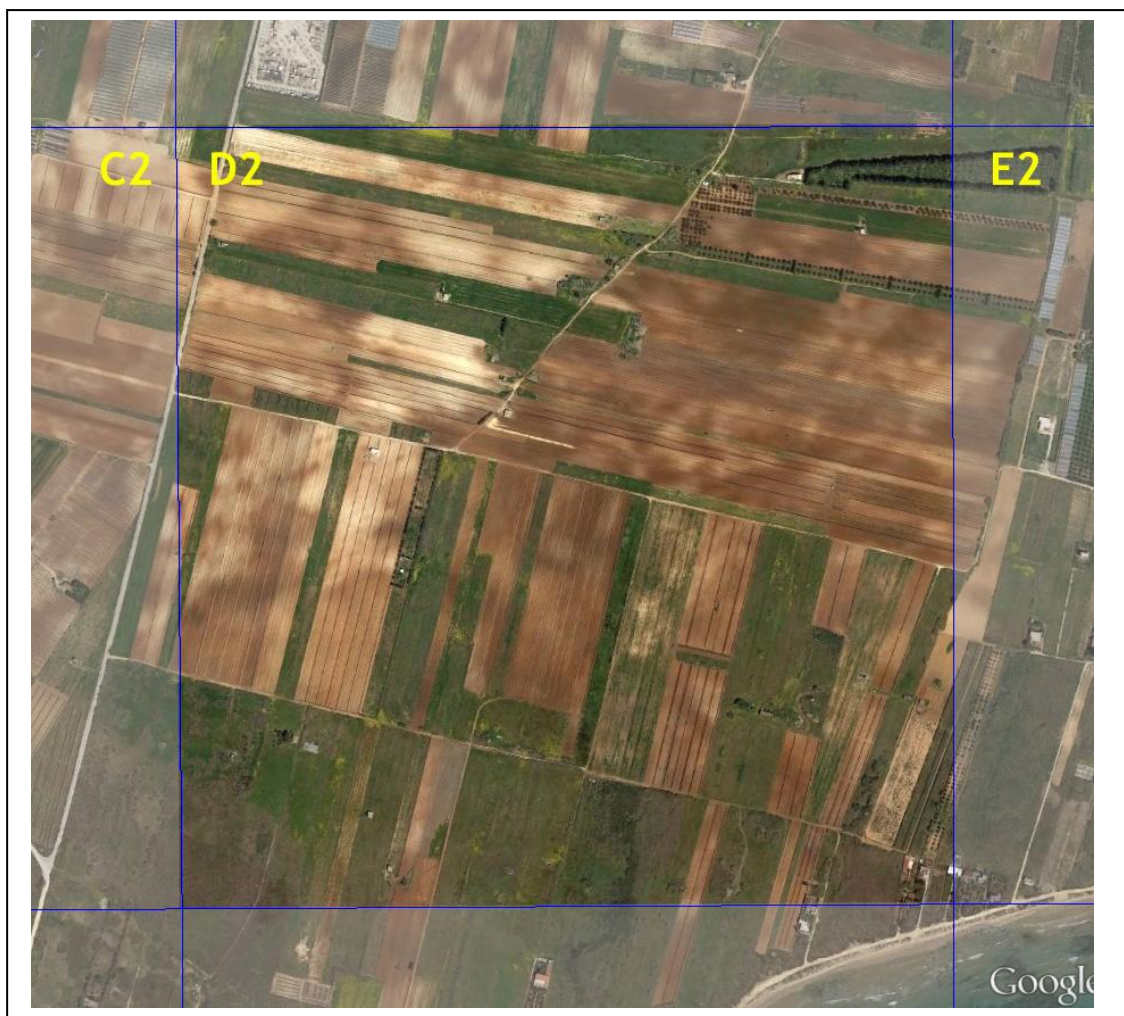

<b>TIPOLOGIA DI DESTINAZIONE</b>	COPERTURA RESIDENZIALE: <b>NULLA</b> COPERTURA INDUSTRIALE: <b>NULLA</b>								
<b>ELEMENTI SENSIBILI</b> (interni e al confine)									
<b>INFRASTRUTTURE</b>	<table border="0"> <tr> <td>( ) Acquedotto</td> <td>( ) Autostrada A29</td> </tr> <tr> <td>( ) Metanodotto</td> <td>( ) Asse interurbano</td> </tr> <tr> <td>( ) Elettrodotta</td> <td>( ) Snodo viabilistico</td> </tr> <tr> <td>( ) Parco</td> <td>( ) Ferrovia</td> </tr> </table>	( ) Acquedotto	( ) Autostrada A29	( ) Metanodotto	( ) Asse interurbano	( ) Elettrodotta	( ) Snodo viabilistico	( ) Parco	( ) Ferrovia
( ) Acquedotto	( ) Autostrada A29								
( ) Metanodotto	( ) Asse interurbano								
( ) Elettrodotta	( ) Snodo viabilistico								
( ) Parco	( ) Ferrovia								

RIQUADRO INCIVOLO		COMUNI INTERESSATI	<b>SCHEDA</b> VULNERABILITA'
<b>D3</b>	37°34'37.65N 12°41'02.96E	<b>Campobello di Mazara</b>	



<b>TIPOLOGIA DI DESTINAZIONE</b>	COPERTURA RESIDENZIALE: <b>NULLA</b> COPERTURA INDUSTRIALE: <b>NULLA</b>								
<b>ELEMENTI SENSIBILI</b> (interni e al confine)	- Campeggio								
<b>INFRASTRUTTURE</b>	<table border="0"> <tr> <td>( ) Acquedotto</td> <td>( ) Autostrada A29</td> </tr> <tr> <td>( ) Metanodotto</td> <td>( <b>X</b> ) Asse interurbano SP 38</td> </tr> <tr> <td>( ) Elettrodotta</td> <td>( ) Snodo viabilistico</td> </tr> <tr> <td>( ) Parco</td> <td>( ) Ferrovia</td> </tr> </table>	( ) Acquedotto	( ) Autostrada A29	( ) Metanodotto	( <b>X</b> ) Asse interurbano SP 38	( ) Elettrodotta	( ) Snodo viabilistico	( ) Parco	( ) Ferrovia
( ) Acquedotto	( ) Autostrada A29								
( ) Metanodotto	( <b>X</b> ) Asse interurbano SP 38								
( ) Elettrodotta	( ) Snodo viabilistico								
( ) Parco	( ) Ferrovia								

RIQUADRO INCIVOLO		COMUNI INTERESSATI	<b>SCHEDA</b> VULNERABILITA'
<b>D4</b>	37°35'17.63N 12°41'02.96E	<b>Campobello di Mazara</b>	

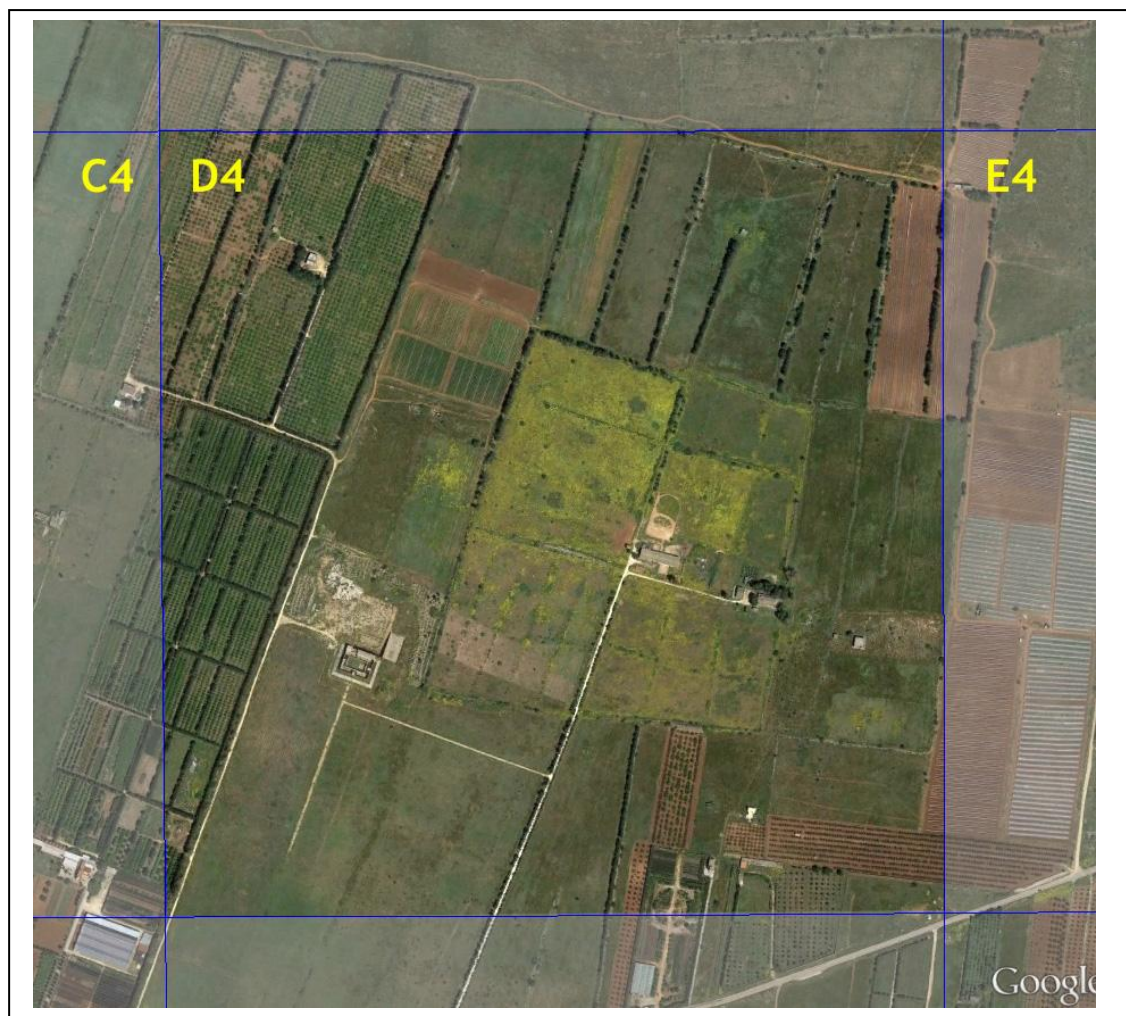

<b>TIPOLOGIA DI DESTINAZIONE</b>	COPERTURA RESIDENZIALE: <b>NULLA</b> COPERTURA INDUSTRIALE: <b>NULLA</b>								
<b>ELEMENTI SENSIBILI</b> (interni e al confine)									
<b>INFRASTRUTTURE</b>	<table border="0"> <tr> <td>( ) Acquedotto</td> <td>( ) Autostrada A29</td> </tr> <tr> <td>( ) Metanodotto</td> <td>( ) Asse interurbano</td> </tr> <tr> <td>( ) Elettrodotta</td> <td>( ) Snodo viabilistico</td> </tr> <tr> <td>( ) Parco</td> <td>( ) Ferrovia</td> </tr> </table>	( ) Acquedotto	( ) Autostrada A29	( ) Metanodotto	( ) Asse interurbano	( ) Elettrodotta	( ) Snodo viabilistico	( ) Parco	( ) Ferrovia
( ) Acquedotto	( ) Autostrada A29								
( ) Metanodotto	( ) Asse interurbano								
( ) Elettrodotta	( ) Snodo viabilistico								
( ) Parco	( ) Ferrovia								



RIQUADRO INCIVOLO		COMUNI INTERESSATI	<b>SCHEDA</b> VULNERABILITA'
<b>D5</b>	37°35'44.83N 12°41'02.96E	<b>Campobello di Mazara</b>	



<b>TIPOLOGIA DI DESTINAZIONE</b>	COPERTURA RESIDENZIALE: <b>NULLA</b> COPERTURA INDUSTRIALE: <b>NULLA</b>								
<b>ELEMENTI SENSIBILI</b> (interni e al confine)									
<b>INFRASTRUTTURE</b>	<table border="0"> <tr> <td>( ) Acquedotto</td> <td>( ) Autostrada A29</td> </tr> <tr> <td>( ) Metanodotto</td> <td>( ) Asse interurbano</td> </tr> <tr> <td>( ) Elettrodotta</td> <td>( ) Snodo viabilistico</td> </tr> <tr> <td>( ) Parco</td> <td>( ) Ferrovia</td> </tr> </table>	( ) Acquedotto	( ) Autostrada A29	( ) Metanodotto	( ) Asse interurbano	( ) Elettrodotta	( ) Snodo viabilistico	( ) Parco	( ) Ferrovia
( ) Acquedotto	( ) Autostrada A29								
( ) Metanodotto	( ) Asse interurbano								
( ) Elettrodotta	( ) Snodo viabilistico								
( ) Parco	( ) Ferrovia								

RIQUADRO INCIVOLO		COMUNI INTERESSATI	
<b>D6</b>	37°36'16.67N 12°41'02.96E	<b>Mazara del Vallo Campobello di Mazara</b>	
			<b>SCHEDA VULNERABILITA'</b>

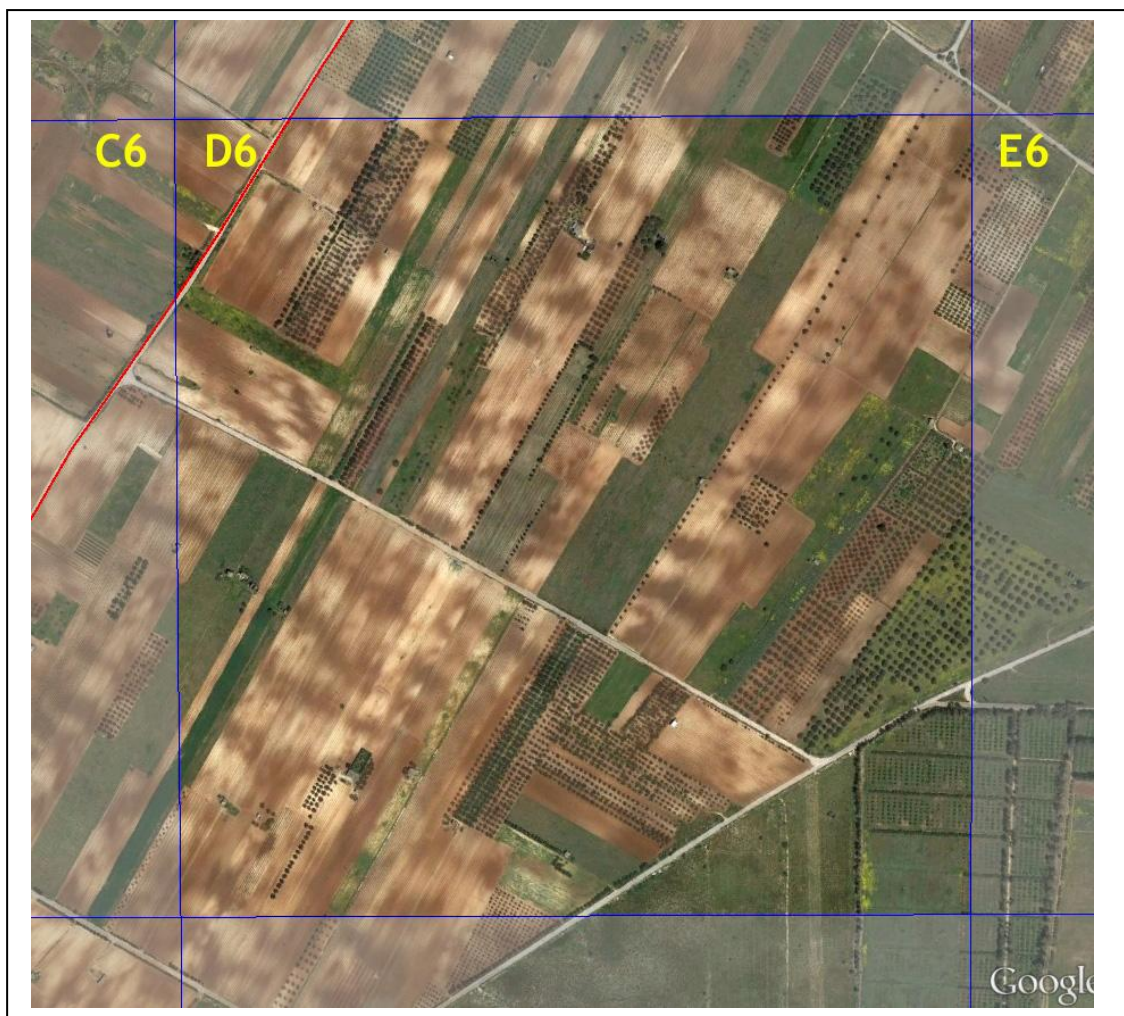

<b>TIPOLOGIA DI DESTINAZIONE</b>	COPERTURA RESIDENZIALE: <b>NULLA</b> COPERTURA INDUSTRIALE: <b>NULLA</b>	
<b>ELEMENTI SENSIBILI</b> (interni e al confine)	- Confine comunale con MAZARA DEL VALLO	
<b>INFRASTRUTTURE</b>	( ) Acquedotto ( ) Metanodotto ( ) Elettrodotto ( ) Parco	( ) Autostrada A29 ( ) Asse interurbano ( ) Snodo viabilistico ( ) Ferrovia

RIQUADRO INCIVOLO		COMUNI INTERESSATI	<b>SCHEDA</b> VULNERABILITA'
<b>D7</b>	37°36'50.07N 12°41'02.96E	<b>Mazara del Vallo</b> <b>Campobello di Mazara</b>	



<b>TIPOLOGIA DI DESTINAZIONE</b>	COPERTURA RESIDENZIALE: <b>NULLA</b> COPERTURA INDUSTRIALE: <b>NULLA</b>								
<b>ELEMENTI SENSIBILI</b> (interni e al confine)	<ul style="list-style-type: none"> <li>- Confine comunale con MAZARA DEL VALLO</li> <li>- Presenza di cave di tufo nel territorio di Mazara del Vallo</li> <li>- Discarica comunale</li> </ul>								
<b>INFRASTRUTTURE</b>	<table border="0" style="width: 100%;"> <tr> <td>( ) Acquedotto</td> <td>( ) Autostrada A29</td> </tr> <tr> <td>( ) Metanodotto</td> <td>( ) Asse interurbano</td> </tr> <tr> <td>( ) Elettrodotto</td> <td>( ) Snodo viabilistico</td> </tr> <tr> <td>( ) Parco</td> <td>( ) Ferrovia</td> </tr> </table>	( ) Acquedotto	( ) Autostrada A29	( ) Metanodotto	( ) Asse interurbano	( ) Elettrodotto	( ) Snodo viabilistico	( ) Parco	( ) Ferrovia
( ) Acquedotto	( ) Autostrada A29								
( ) Metanodotto	( ) Asse interurbano								
( ) Elettrodotto	( ) Snodo viabilistico								
( ) Parco	( ) Ferrovia								

RIQUADRO INCIVOLO		COMUNI INTERESSATI	<b>SCHEDA</b> VULNERABILITA'
<b>D8</b>	37°37'28.08N 12°41'02.96E	<b>Mazara del Vallo</b> <b>Campobello di Mazara</b>	

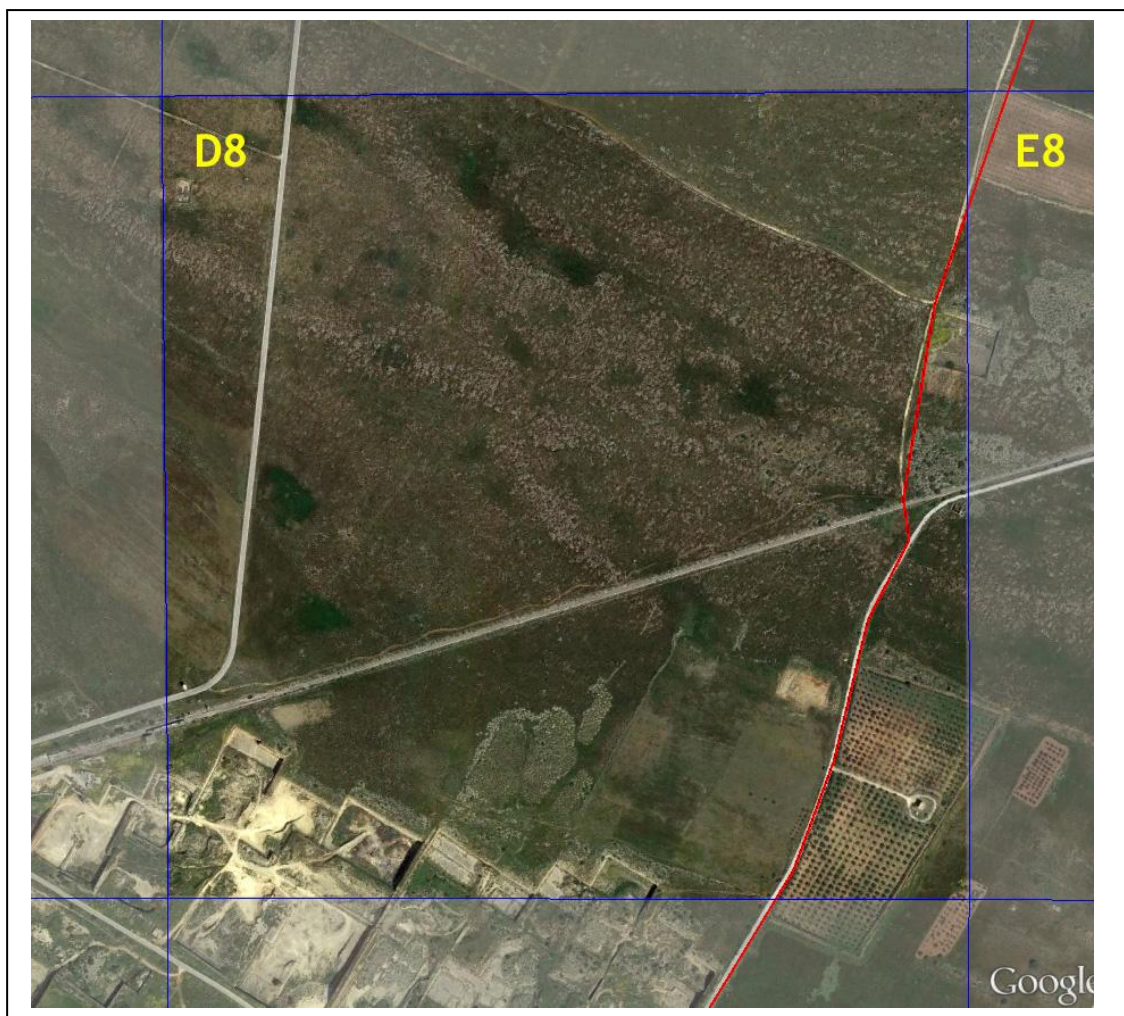

<b>TIPOLOGIA DI DESTINAZIONE</b>	COPERTURA RESIDENZIALE: <b>NULLA</b> COPERTURA INDUSTRIALE: <b>NULLA</b>								
<b>ELEMENTI SENSIBILI</b> (interni e al confine)	- Confine comunale con MAZARA DEL VALLO - Presenza di cave di tufo nel territorio di Mazara del Vallo - Stazione ferroviaria S. Nicola (Mazara del Vallo)								
<b>INFRASTRUTTURE</b>	<table border="0"> <tr> <td>( ) Acquedotto</td> <td>( ) Autostrada A29</td> </tr> <tr> <td>( ) Metanodotto</td> <td>( ) Asse interurbano</td> </tr> <tr> <td>( ) Elettrodotta</td> <td>( ) Snodo viabilistico</td> </tr> <tr> <td>( ) Parco</td> <td>( <b>X</b> ) Ferrovia</td> </tr> </table>	( ) Acquedotto	( ) Autostrada A29	( ) Metanodotto	( ) Asse interurbano	( ) Elettrodotta	( ) Snodo viabilistico	( ) Parco	( <b>X</b> ) Ferrovia
( ) Acquedotto	( ) Autostrada A29								
( ) Metanodotto	( ) Asse interurbano								
( ) Elettrodotta	( ) Snodo viabilistico								
( ) Parco	( <b>X</b> ) Ferrovia								

RIQUADRO INCIVOLO		COMUNI INTERESSATI	<b>SCHEDA</b> VULNERABILITA'
<b>E2</b>	37°34'05.20N 12°41'47.79E	<b>Campobello di Mazara</b>	



<b>TIPOLOGIA DI DESTINAZIONE</b>	COPERTURA RESIDENZIALE: <b>NULLA</b> COPERTURA INDUSTRIALE: <b>NULLA</b>								
<b>ELEMENTI SENSIBILI</b> (interni e al confine)	- Litorale mare Mediterraneo								
<b>INFRASTRUTTURE</b>	<table border="0"> <tr> <td>( ) Acquedotto</td> <td>( ) Autostrada A29</td> </tr> <tr> <td>( ) Metanodotto</td> <td>( ) Asse interurbano</td> </tr> <tr> <td>( ) Elettrodotta</td> <td>( ) Snodo viabilistico</td> </tr> <tr> <td>( ) Parco</td> <td>( ) Ferrovia</td> </tr> </table>	( ) Acquedotto	( ) Autostrada A29	( ) Metanodotto	( ) Asse interurbano	( ) Elettrodotta	( ) Snodo viabilistico	( ) Parco	( ) Ferrovia
( ) Acquedotto	( ) Autostrada A29								
( ) Metanodotto	( ) Asse interurbano								
( ) Elettrodotta	( ) Snodo viabilistico								
( ) Parco	( ) Ferrovia								

RIQUADRO INCIVOLO		COMUNI INTERESSATI	
<b>E3</b>	37°34'37.65N 12°41'47.79E	<b>Campobello di Mazara</b>	
			<b>SCHEDA</b> VULNERABILITA'



<b>TIPOLOGIA DI DESTINAZIONE</b>	COPERTURA RESIDENZIALE: <b>NULLA</b> COPERTURA INDUSTRIALE: <b>NULLA</b>								
<b>ELEMENTI SENSIBILI</b> (interni e al confine)									
<b>INFRASTRUTTURE</b>	<table border="0"> <tr> <td>( ) Acquedotto</td> <td>( ) Autostrada A29</td> </tr> <tr> <td>( ) Metanodotto</td> <td>( ) Asse interurbano</td> </tr> <tr> <td>( ) Elettrodotta</td> <td>( ) Snodo viabilistico</td> </tr> <tr> <td>( ) Parco</td> <td>( ) Ferrovia</td> </tr> </table>	( ) Acquedotto	( ) Autostrada A29	( ) Metanodotto	( ) Asse interurbano	( ) Elettrodotta	( ) Snodo viabilistico	( ) Parco	( ) Ferrovia
( ) Acquedotto	( ) Autostrada A29								
( ) Metanodotto	( ) Asse interurbano								
( ) Elettrodotta	( ) Snodo viabilistico								
( ) Parco	( ) Ferrovia								

RIQUADRO INCIVOLO		COMUNI INTERESSATI	<b>SCHEDA</b> VULNERABILITA'
<b>E4</b>	37°35'17.63N 12°41'47.79E	<b>Campobello di Mazara</b>	



<b>TIPOLOGIA DI DESTINAZIONE</b>	COPERTURA RESIDENZIALE: <b>NULLA</b> COPERTURA INDUSTRIALE: <b>NULLA</b>								
<b>ELEMENTI SENSIBILI</b> (interni e al confine)									
<b>INFRASTRUTTURE</b>	<table border="0"> <tr> <td><input type="checkbox"/> Acquedotto</td> <td><input type="checkbox"/> Autostrada A29</td> </tr> <tr> <td><input type="checkbox"/> Metanodotto</td> <td><input checked="" type="checkbox"/> Asse interurbano SP 38</td> </tr> <tr> <td><input type="checkbox"/> Elettrodotta</td> <td><input type="checkbox"/> Snodo viabilistico</td> </tr> <tr> <td><input type="checkbox"/> Parco</td> <td><input type="checkbox"/> Ferrovia</td> </tr> </table>	<input type="checkbox"/> Acquedotto	<input type="checkbox"/> Autostrada A29	<input type="checkbox"/> Metanodotto	<input checked="" type="checkbox"/> Asse interurbano SP 38	<input type="checkbox"/> Elettrodotta	<input type="checkbox"/> Snodo viabilistico	<input type="checkbox"/> Parco	<input type="checkbox"/> Ferrovia
<input type="checkbox"/> Acquedotto	<input type="checkbox"/> Autostrada A29								
<input type="checkbox"/> Metanodotto	<input checked="" type="checkbox"/> Asse interurbano SP 38								
<input type="checkbox"/> Elettrodotta	<input type="checkbox"/> Snodo viabilistico								
<input type="checkbox"/> Parco	<input type="checkbox"/> Ferrovia								

RIQUADRO INCIVOLO		COMUNI INTERESSATI	<b>SCHEDA</b> VULNERABILITA'
<b>E5</b>	37°35'44.83N 12°41'47.79E	<b>Campobello di Mazara</b>	

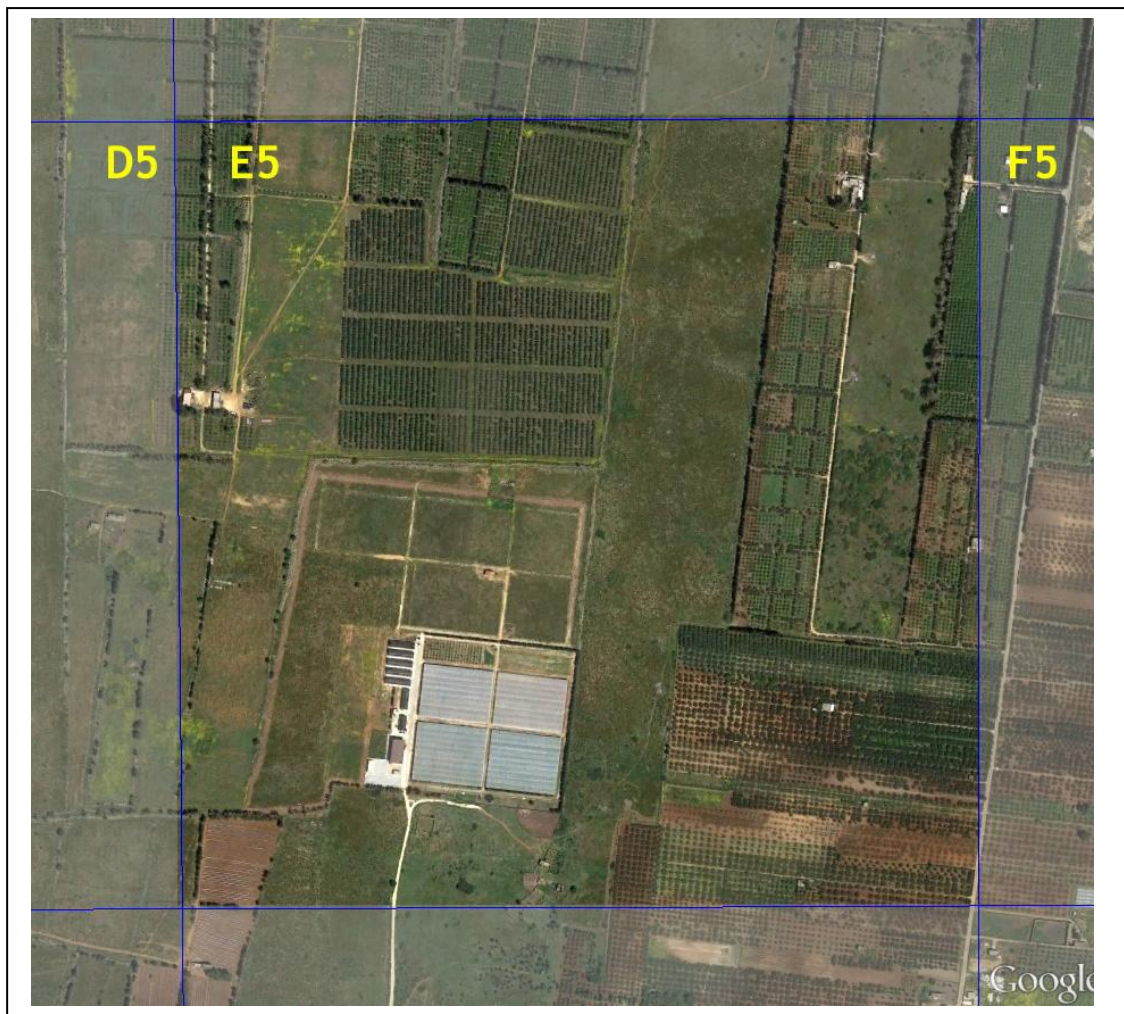

<b>TIPOLOGIA DI DESTINAZIONE</b>	COPERTURA RESIDENZIALE: <b>NULLA</b> COPERTURA INDUSTRIALE: <b>NULLA</b>
<b>ELEMENTI SENSIBILI</b> (interni e al confine)	
<b>INFRASTRUTTURE</b>	<input type="checkbox"/> Acquedotto <input type="checkbox"/> Metanodotto <input type="checkbox"/> Elettrodotta <input type="checkbox"/> Parco <input type="checkbox"/> Autostrada A29 <input type="checkbox"/> Asse interurbano <input type="checkbox"/> Snodo viabilistico <input type="checkbox"/> Ferrovia



RIQUADRO INCIVOLO		COMUNI INTERESSATI	<b>SCHEDA</b> VULNERABILITA'
<b>E6</b>	37°36'16.67N 12°41'47.79E	<b>Campobello di Mazara</b>	

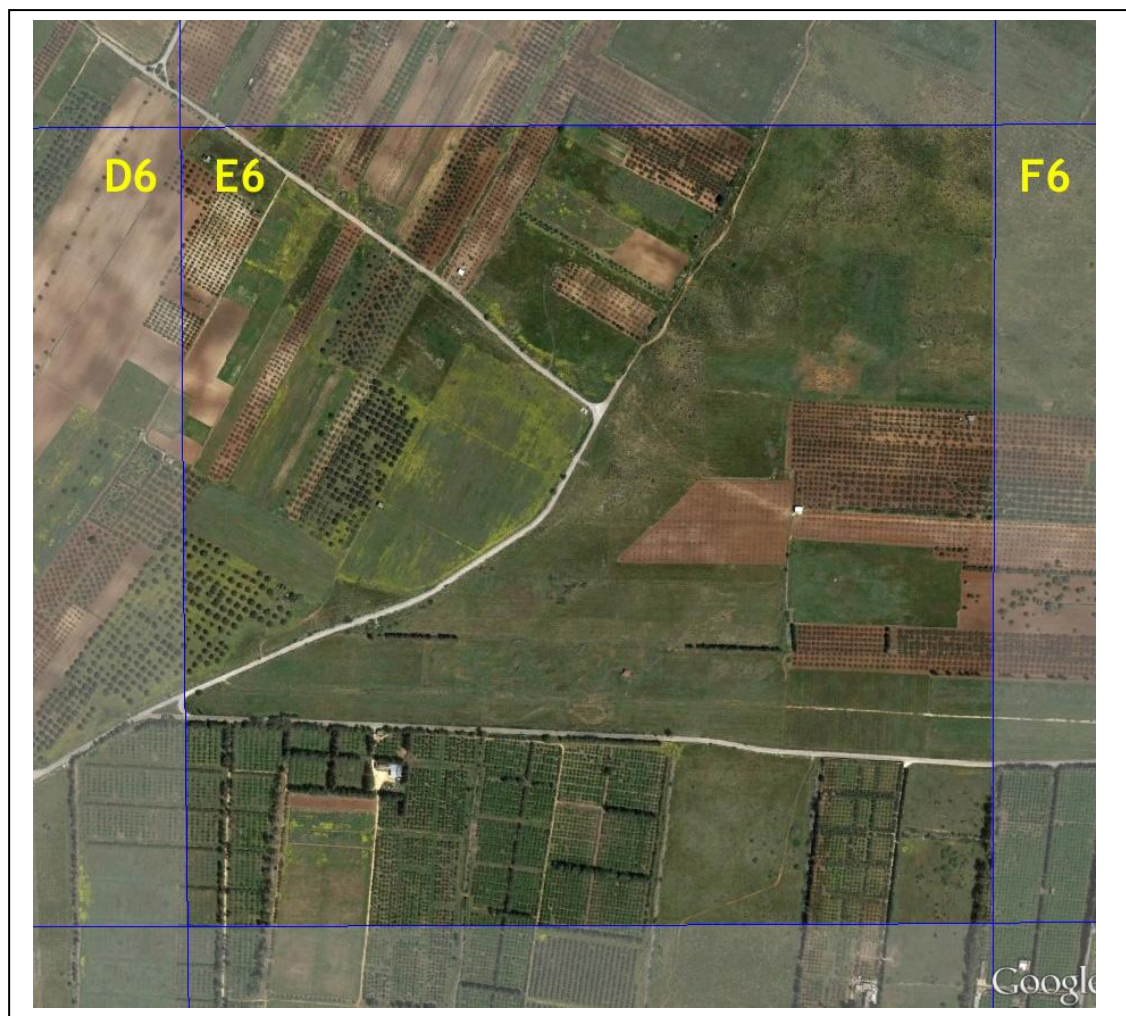

<b>TIPOLOGIA DI DESTINAZIONE</b>	COPERTURA RESIDENZIALE: <b>NULLA</b> COPERTURA INDUSTRIALE: <b>NULLA</b>								
<b>ELEMENTI SENSIBILI</b> (interni e al confine)									
<b>INFRASTRUTTURE</b>	<table border="0"> <tr> <td>( ) Acquedotto</td> <td>( ) Autostrada A29</td> </tr> <tr> <td>( ) Metanodotto</td> <td>( ) Asse interurbano</td> </tr> <tr> <td>( ) Elettrodotto</td> <td>( ) Snodo viabilistico</td> </tr> <tr> <td>( ) Parco</td> <td>( ) Ferrovia</td> </tr> </table>	( ) Acquedotto	( ) Autostrada A29	( ) Metanodotto	( ) Asse interurbano	( ) Elettrodotto	( ) Snodo viabilistico	( ) Parco	( ) Ferrovia
( ) Acquedotto	( ) Autostrada A29								
( ) Metanodotto	( ) Asse interurbano								
( ) Elettrodotto	( ) Snodo viabilistico								
( ) Parco	( ) Ferrovia								

RIQUADRO INCIVOLO		COMUNI INTERESSATI	<b>SCHEDA</b> VULNERABILITA'
<b>E7</b>	37°36'50.07N 12°41.47.79E	<b>Campobello di Mazara</b>	

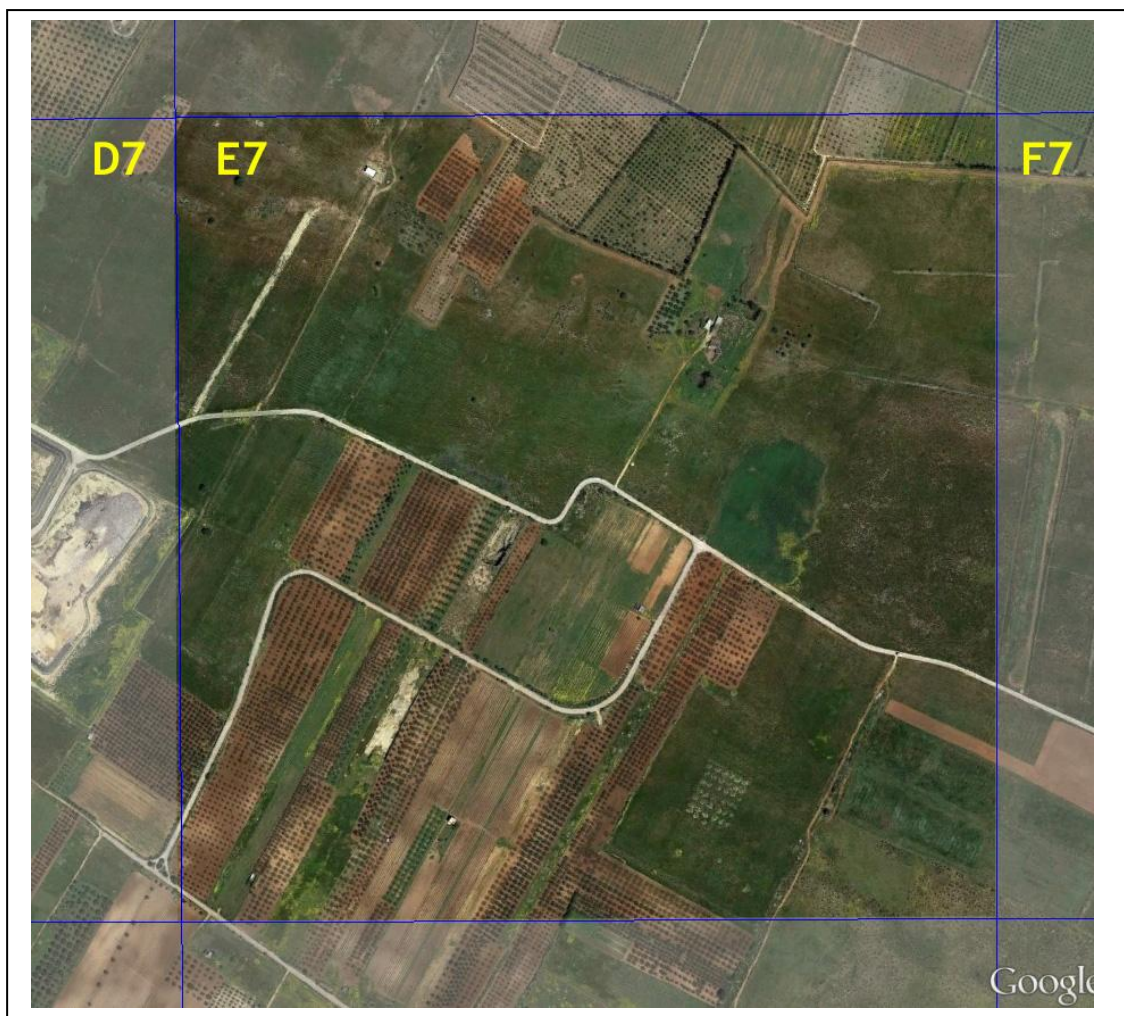

<b>TIPOLOGIA DI DESTINAZIONE</b>	COPERTURA RESIDENZIALE: <b>NULLA</b> COPERTURA INDUSTRIALE: <b>NULLA</b>
<b>ELEMENTI SENSIBILI</b> (interni e al confine)	
<b>INFRASTRUTTURE</b>	<input type="checkbox"/> Acquedotto <input type="checkbox"/> Autostrada A29 <input type="checkbox"/> Metanodotto <input type="checkbox"/> Asse interurbano <input type="checkbox"/> Elettrodotta <input type="checkbox"/> Snodo viabilistico <input type="checkbox"/> Parco <input type="checkbox"/> Ferrovia

RIQUADRO INCIVOLO		COMUNI INTERESSATI	
<b>E8</b>	37°37'28.08N 12°41.47.79E	<b>Mazara del Vallo Campobello di Mazara</b>	
			<b>SCHEDA VULNERABILITA'</b>

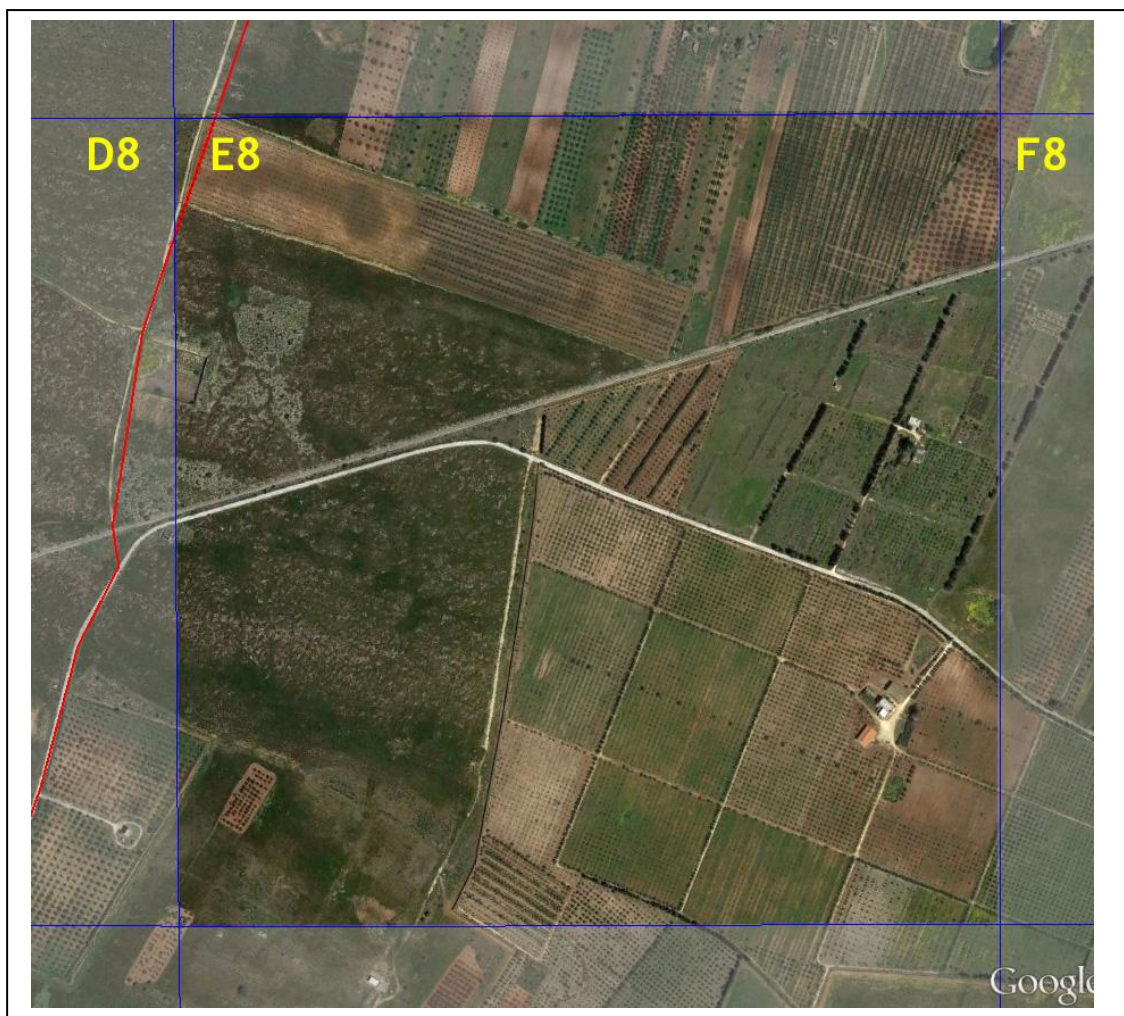

<b>TIPOLOGIA DI DESTINAZIONE</b>	COPERTURA RESIDENZIALE: <b>NULLA</b> COPERTURA INDUSTRIALE: <b>NULLA</b>	
<b>ELEMENTI SENSIBILI</b> (interni e al confine)	- Confine comunale con MAZARA DEL VALLO	
<b>INFRASTRUTTURE</b>	( ) Acquedotto ( ) Metanodotto ( ) Elettrodotto ( ) Parco	( ) Autostrada A29 ( ) Asse interurbano ( ) Snodo viabilistico ( <b>X</b> ) Ferrovia

RIQUADRO INCIVOLO		COMUNI INTERESSATI	
<b>E9</b>	37°37'58.39N 12°41'47.79E	<b>Mazara del Vallo Campobello di Mazara</b>	
			<b>SCHEDA VULNERABILITA'</b>

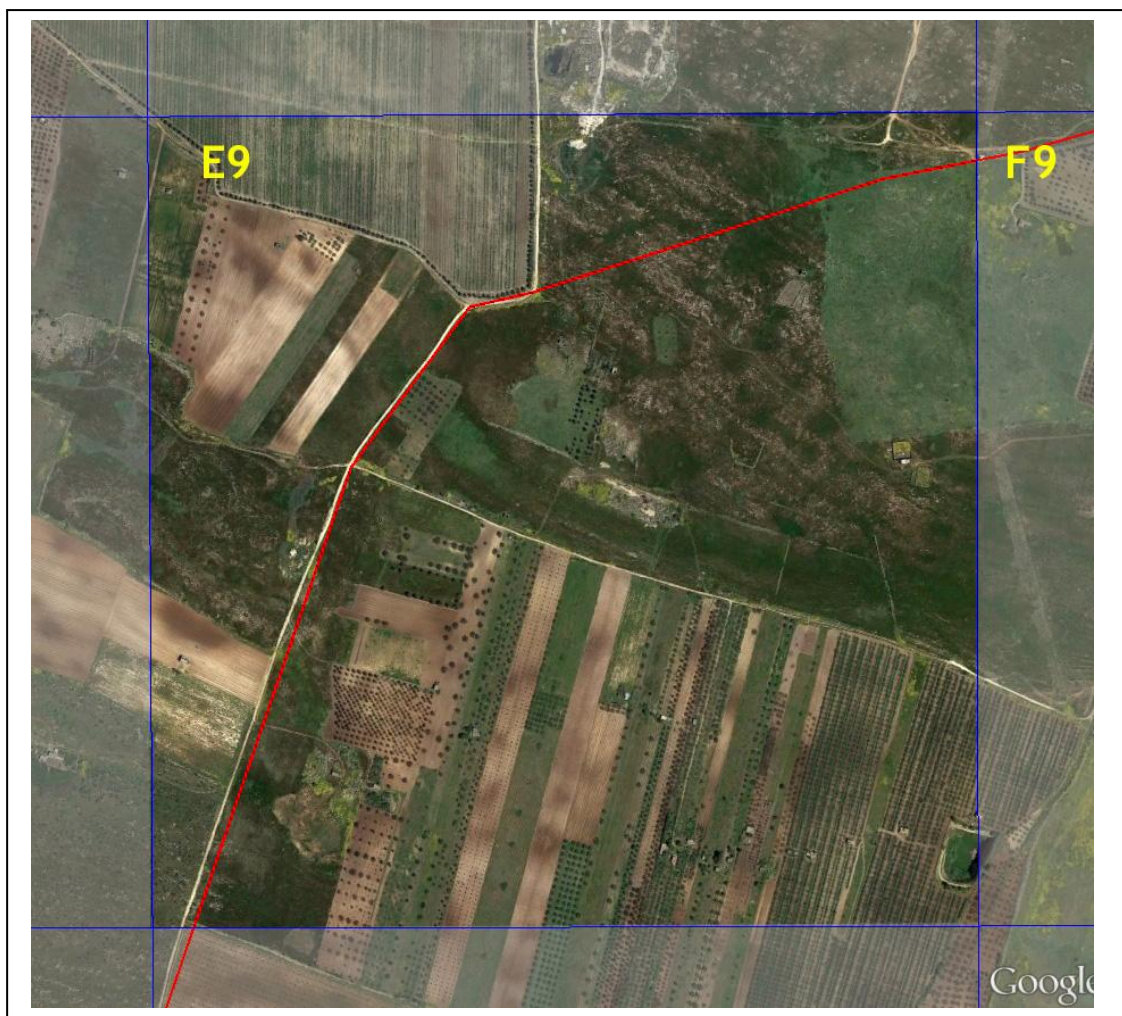

<b>TIPOLOGIA DI DESTINAZIONE</b>	COPERTURA RESIDENZIALE: <b>NULLA</b> COPERTURA INDUSTRIALE: <b>NULLA</b>	
<b>ELEMENTI SENSIBILI</b> (interni e al confine)	- Confine comunale con MAZARA DEL VALLO	
<b>INFRASTRUTTURE</b>	( ) Acquedotto	( ) Autostrada A29
	( ) Metanodotto	( ) Asse interurbano
	( ) Elettrodotta	( ) Snodo viabilistico
	( ) Parco	( ) Ferrovia

RIQUADRO INCIVOLO		COMUNI INTERESSATI	
<b>F2a</b>	37°36'13.05N 12°42'15.45E	<b>Campobello di Mazara</b>	
			<b>SCHEDA</b> VULNERABILITA'

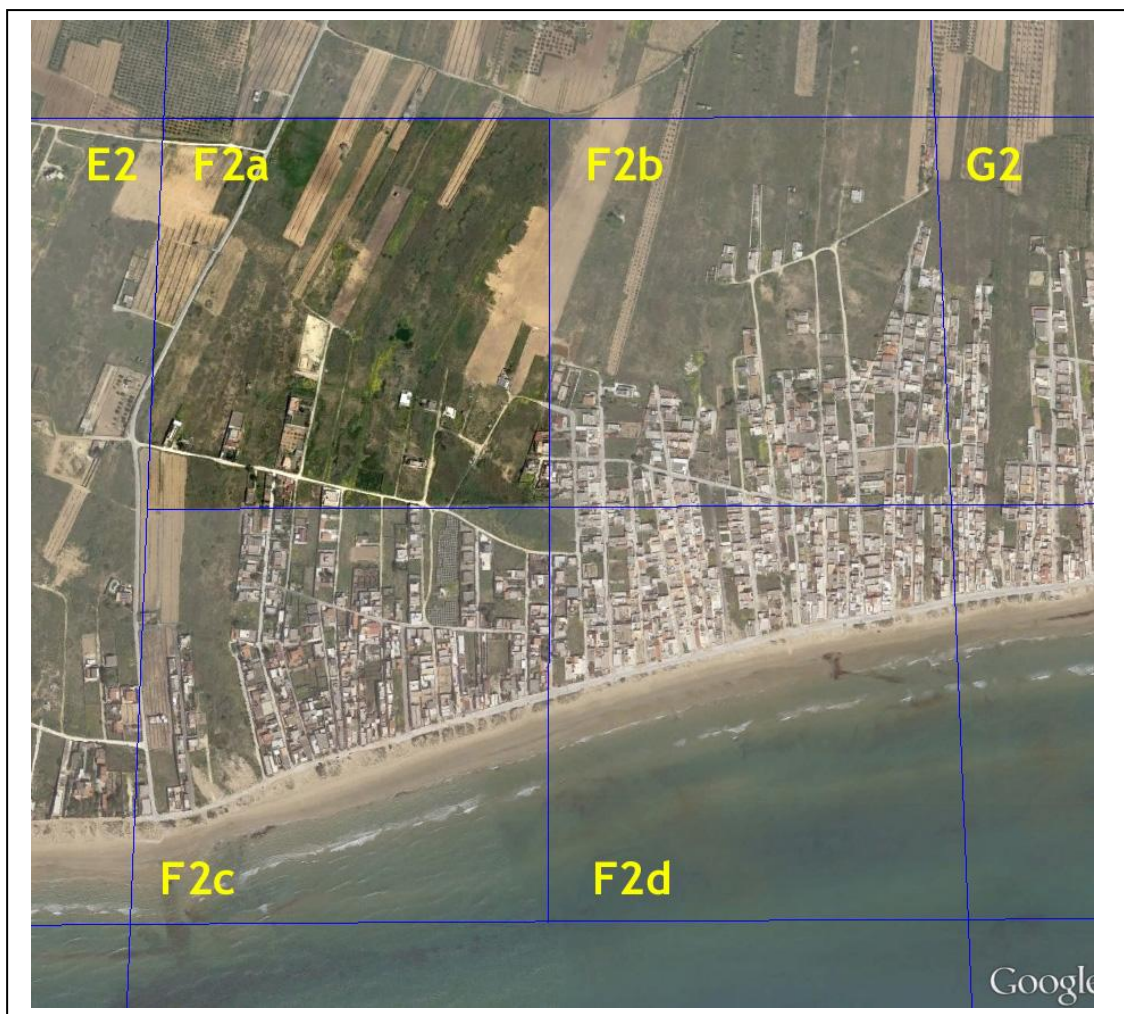

<b>TIPOLOGIA DI DESTINAZIONE</b>	COPERTURA RESIDENZIALE: <b>NULLA</b> COPERTURA INDUSTRIALE: <b>NULLA</b>								
<b>ELEMENTI SENSIBILI</b> (interni e al confine)									
<b>INFRASTRUTTURE</b>	<table border="0"> <tr> <td>( ) Acquedotto</td> <td>( ) Autostrada A29</td> </tr> <tr> <td>( ) Metanodotto</td> <td>( ) Asse interurbano</td> </tr> <tr> <td>( ) Elettrodotta</td> <td>( ) Snodo viabilistico</td> </tr> <tr> <td>( ) Parco</td> <td>( ) Ferrovia</td> </tr> </table>	( ) Acquedotto	( ) Autostrada A29	( ) Metanodotto	( ) Asse interurbano	( ) Elettrodotta	( ) Snodo viabilistico	( ) Parco	( ) Ferrovia
( ) Acquedotto	( ) Autostrada A29								
( ) Metanodotto	( ) Asse interurbano								
( ) Elettrodotta	( ) Snodo viabilistico								
( ) Parco	( ) Ferrovia								

RIQUADRO INCIVOLO		COMUNI INTERESSATI	<b>SCHEDA</b> VULNERABILITA'
<b>F2b</b>	37°34'13.05N 12°42'36.23E	<b>Campobello di Mazara</b>	

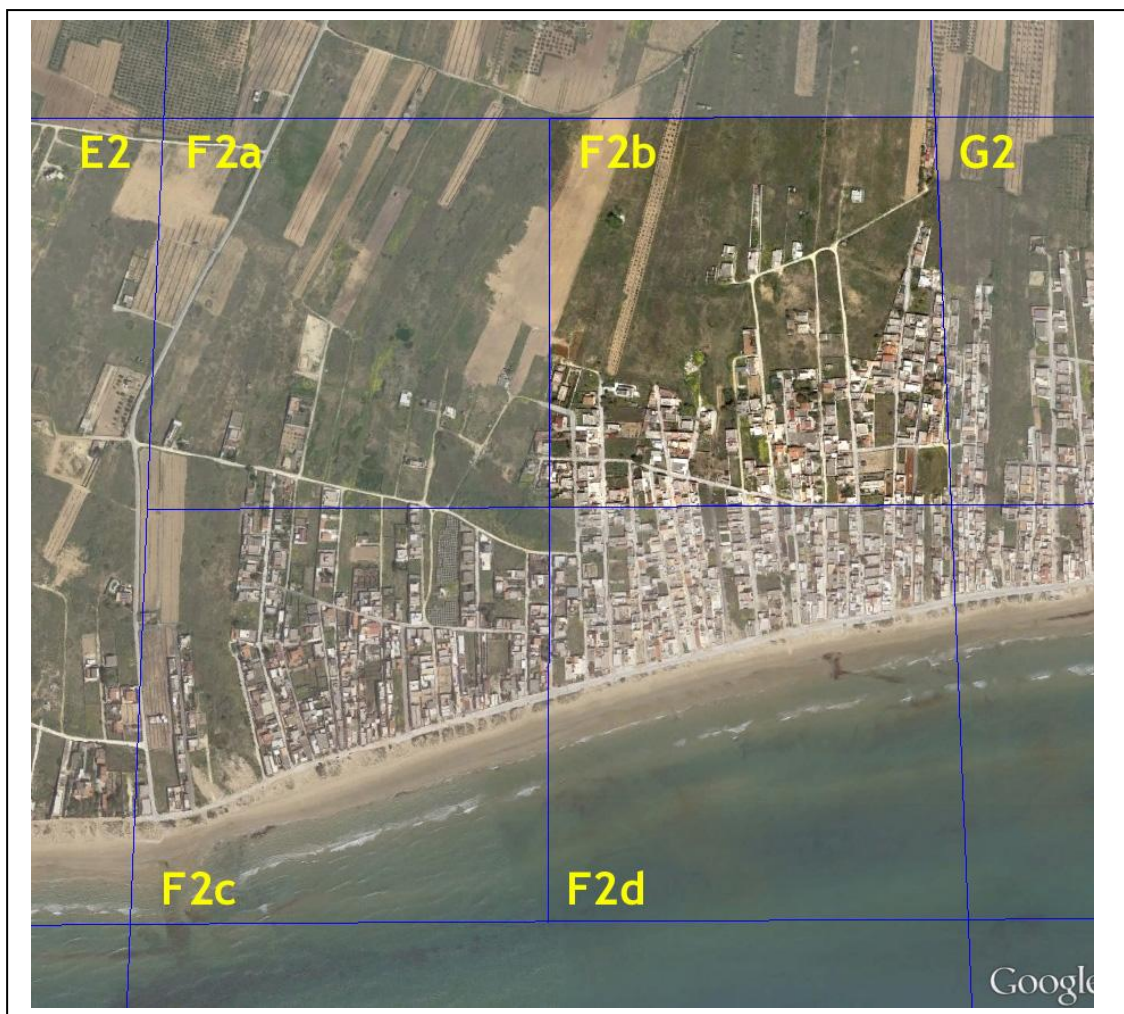

<b>TIPOLOGIA DI DESTINAZIONE</b>	COPERTURA RESIDENZIALE: <b>CONSIDEREVOLE</b> COPERTURA INDUSTRIALE: <b>NULLA</b>
<b>ELEMENTI SENSIBILI</b> (interni e al confine)	
<b>INFRASTRUTTURE</b>	<input type="checkbox"/> Acquedotto <input type="checkbox"/> Metanodotto <input type="checkbox"/> Elettrodotto <input type="checkbox"/> Parco <input type="checkbox"/> Autostrada A29 <input type="checkbox"/> Asse interurbano <input type="checkbox"/> Snodo viabilistico <input type="checkbox"/> Ferrovia

RIQUADRO INCIVOLO		COMUNI INTERESSATI	<b>SCHEDA</b> VULNERABILITA'
<b>F2c</b>	37°33'56.58N 12°42'15.45E	<b>Campobello di Mazara</b>	

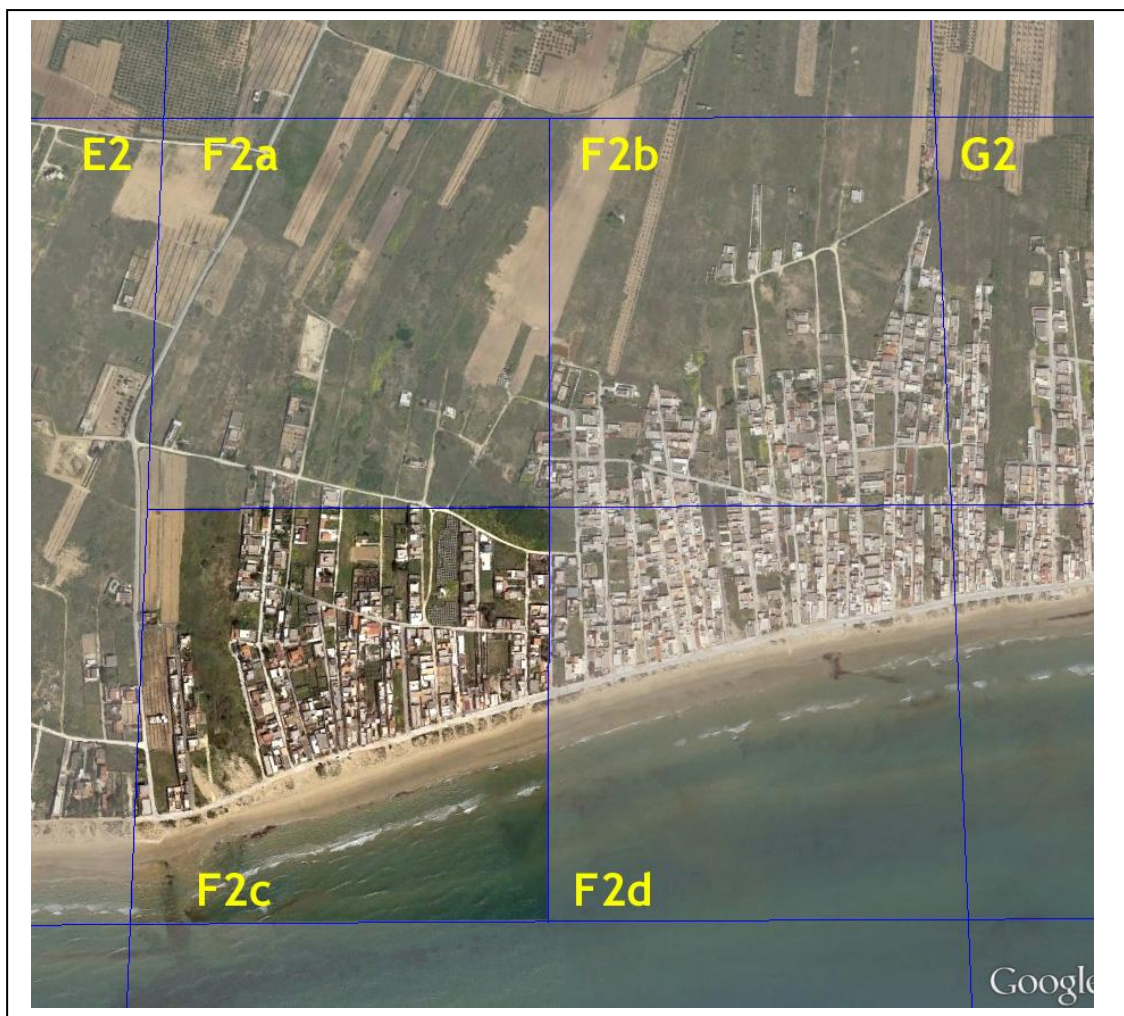

<b>TIPOLOGIA DI DESTINAZIONE</b>	COPERTURA RESIDENZIALE: <b>ALTA</b> COPERTURA INDUSTRIALE: <b>NULLA</b>								
<b>ELEMENTI SENSIBILI</b> (interni e al confine)	- Litorale mare Mediterraneo								
<b>INFRASTRUTTURE</b>	<table border="0"> <tr> <td>( ) Acquedotto</td> <td>( ) Autostrada A29</td> </tr> <tr> <td>( ) Metanodotto</td> <td>( ) Asse interurbano</td> </tr> <tr> <td>( ) Elettrodotta</td> <td>( ) Snodo viabilistico</td> </tr> <tr> <td>( ) Parco</td> <td>( ) Ferrovia</td> </tr> </table>	( ) Acquedotto	( ) Autostrada A29	( ) Metanodotto	( ) Asse interurbano	( ) Elettrodotta	( ) Snodo viabilistico	( ) Parco	( ) Ferrovia
( ) Acquedotto	( ) Autostrada A29								
( ) Metanodotto	( ) Asse interurbano								
( ) Elettrodotta	( ) Snodo viabilistico								
( ) Parco	( ) Ferrovia								

RIQUADRO INCIVOLO		COMUNI INTERESSATI	
<b>F2d</b>	37°33'56.58N 12°42'36.23E	<b>Campobello di Mazara</b>	
			<b>SCHEDA</b> VULNERABILITA'

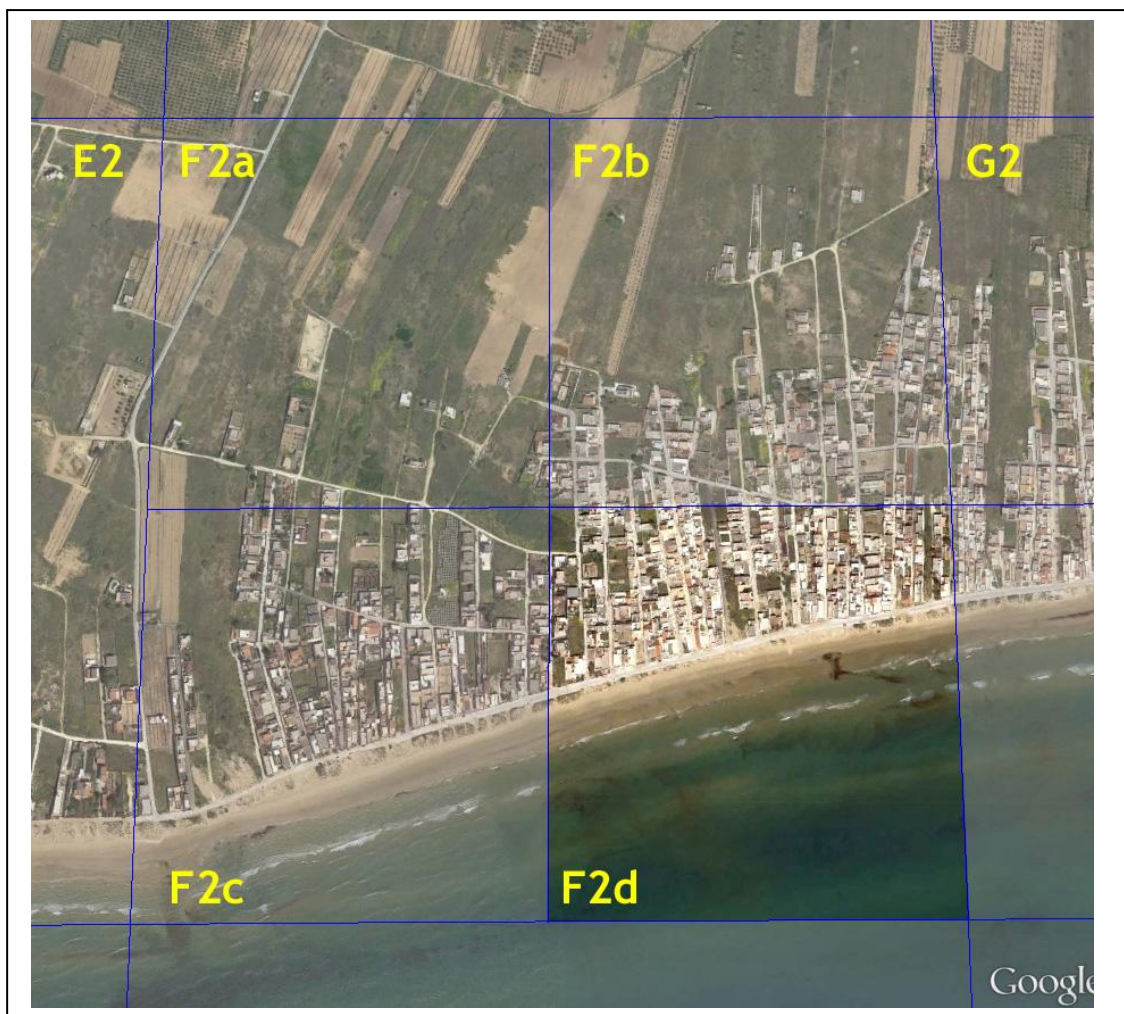

<b>TIPOLOGIA DI DESTINAZIONE</b>	COPERTURA RESIDENZIALE: <b>CONSIDEREVOLE</b> COPERTURA INDUSTRIALE: <b>NULLA</b>								
<b>ELEMENTI SENSIBILI</b> (interni e al confine)	- Litorale mare Mediterraneo								
<b>INFRASTRUTTURE</b>	<table border="0"> <tr> <td>( ) Acquedotto</td> <td>( ) Autostrada A29</td> </tr> <tr> <td>( ) Metanodotto</td> <td>( ) Asse interurbano</td> </tr> <tr> <td>( ) Elettrodotta</td> <td>( ) Snodo viabilistico</td> </tr> <tr> <td>( ) Parco</td> <td>( ) Ferrovia</td> </tr> </table>	( ) Acquedotto	( ) Autostrada A29	( ) Metanodotto	( ) Asse interurbano	( ) Elettrodotta	( ) Snodo viabilistico	( ) Parco	( ) Ferrovia
( ) Acquedotto	( ) Autostrada A29								
( ) Metanodotto	( ) Asse interurbano								
( ) Elettrodotta	( ) Snodo viabilistico								
( ) Parco	( ) Ferrovia								



RIQUADRO INCIVOLO		COMUNI INTERESSATI	<b>SCHEDA</b> VULNERABILITA'
<b>F3</b>	37°34'37.65N 12°42'27.07E	<b>Campobello di Mazara</b>	



<b>TIPOLOGIA DI DESTINAZIONE</b>	COPERTURA RESIDENZIALE: <b>NULLA</b> COPERTURA INDUSTRIALE: <b>NULLA</b>								
<b>ELEMENTI SENSIBILI</b> (interni e al confine)									
<b>INFRASTRUTTURE</b>	<table border="0"> <tr> <td>( ) Acquedotto</td> <td>( ) Autostrada A29</td> </tr> <tr> <td>( ) Metanodotto</td> <td>( ) Asse interurbano</td> </tr> <tr> <td>( ) Elettrodotta</td> <td>( ) Snodo viabilistico</td> </tr> <tr> <td>( ) Parco</td> <td>( ) Ferrovia</td> </tr> </table>	( ) Acquedotto	( ) Autostrada A29	( ) Metanodotto	( ) Asse interurbano	( ) Elettrodotta	( ) Snodo viabilistico	( ) Parco	( ) Ferrovia
( ) Acquedotto	( ) Autostrada A29								
( ) Metanodotto	( ) Asse interurbano								
( ) Elettrodotta	( ) Snodo viabilistico								
( ) Parco	( ) Ferrovia								

RIQUADRO INCIVOLO		COMUNI INTERESSATI	<b>SCHEDA</b> VULNERABILITA'
<b>F4</b>	37°35'17.63N 12°42'27.07E	<b>Campobello di Mazara</b>	

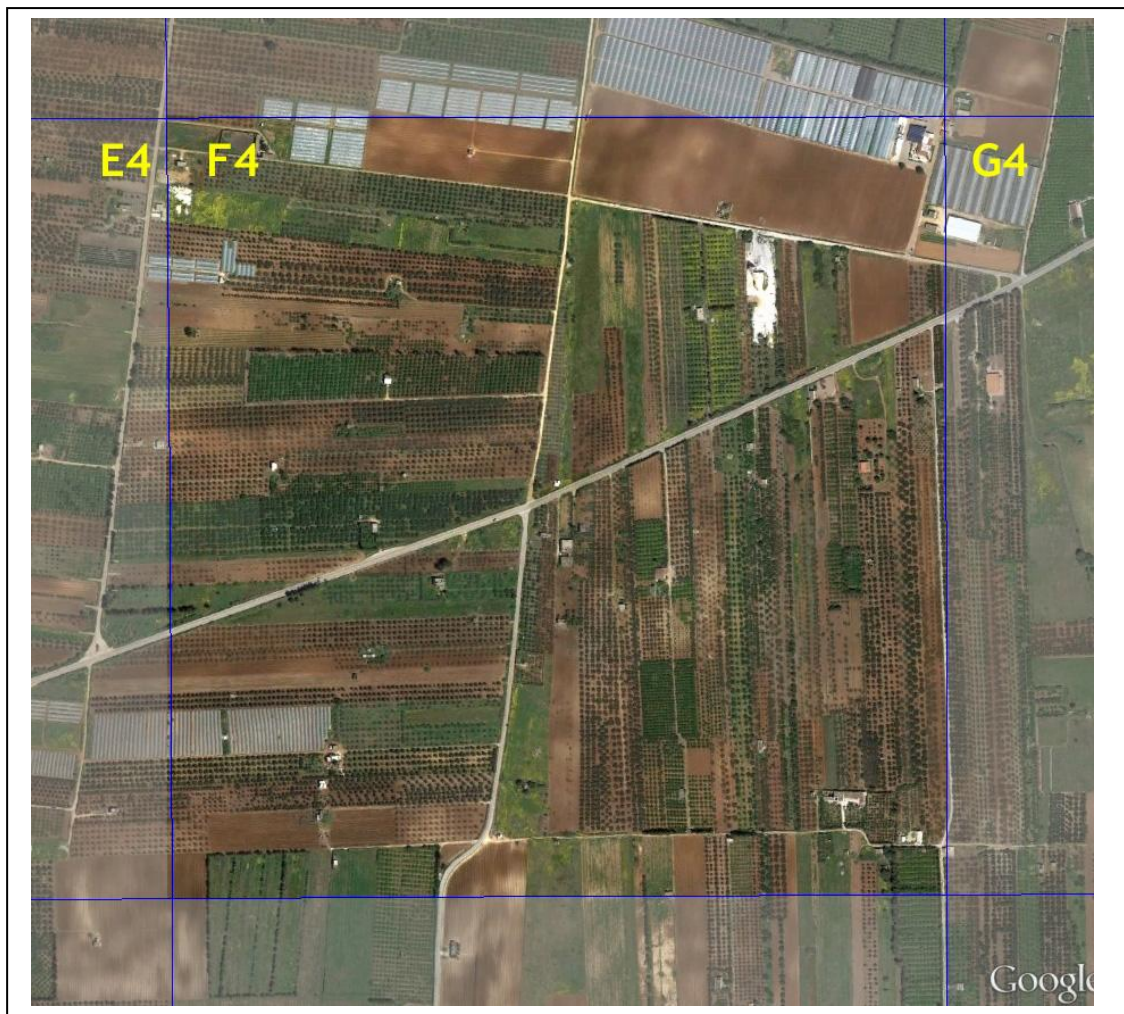

<b>TIPOLOGIA DI DESTINAZIONE</b>	COPERTURA RESIDENZIALE: <b>NULLA</b> COPERTURA INDUSTRIALE: <b>NULLA</b>								
<b>ELEMENTI SENSIBILI</b> (interni e al confine)									
<b>INFRASTRUTTURE</b>	<table border="0"> <tr> <td><input type="checkbox"/> Acquedotto</td> <td><input type="checkbox"/> Autostrada A29</td> </tr> <tr> <td><input type="checkbox"/> Metanodotto</td> <td><input checked="" type="checkbox"/> Asse interurbano SP 38</td> </tr> <tr> <td><input type="checkbox"/> Elettrodotta</td> <td><input type="checkbox"/> Snodo viabilistico</td> </tr> <tr> <td><input type="checkbox"/> Parco</td> <td><input type="checkbox"/> Ferrovia</td> </tr> </table>	<input type="checkbox"/> Acquedotto	<input type="checkbox"/> Autostrada A29	<input type="checkbox"/> Metanodotto	<input checked="" type="checkbox"/> Asse interurbano SP 38	<input type="checkbox"/> Elettrodotta	<input type="checkbox"/> Snodo viabilistico	<input type="checkbox"/> Parco	<input type="checkbox"/> Ferrovia
<input type="checkbox"/> Acquedotto	<input type="checkbox"/> Autostrada A29								
<input type="checkbox"/> Metanodotto	<input checked="" type="checkbox"/> Asse interurbano SP 38								
<input type="checkbox"/> Elettrodotta	<input type="checkbox"/> Snodo viabilistico								
<input type="checkbox"/> Parco	<input type="checkbox"/> Ferrovia								

RIQUADRO INCIVOLO		COMUNI INTERESSATI	<b>SCHEDA</b> VULNERABILITA'
<b>F5</b>	37°35'44.83N 12°42'27.07E	<b>Campobello di Mazara</b>	



<b>TIPOLOGIA DI DESTINAZIONE</b>	COPERTURA RESIDENZIALE: <b>NULLA</b> COPERTURA INDUSTRIALE: <b>NULLA</b>								
<b>ELEMENTI SENSIBILI</b> (interni e al confine)	- Depuratore comunale								
<b>INFRASTRUTTURE</b>	<table border="0"> <tr> <td>( ) Acquedotto</td> <td>( ) Autostrada A29</td> </tr> <tr> <td>( ) Metanodotto</td> <td>( ) Asse interurbano</td> </tr> <tr> <td>( ) Elettrodotta</td> <td>( ) Snodo viabilistico</td> </tr> <tr> <td>( ) Parco</td> <td>( ) Ferrovia</td> </tr> </table>	( ) Acquedotto	( ) Autostrada A29	( ) Metanodotto	( ) Asse interurbano	( ) Elettrodotta	( ) Snodo viabilistico	( ) Parco	( ) Ferrovia
( ) Acquedotto	( ) Autostrada A29								
( ) Metanodotto	( ) Asse interurbano								
( ) Elettrodotta	( ) Snodo viabilistico								
( ) Parco	( ) Ferrovia								

RIQUADRO INCIVOLO		COMUNI INTERESSATI	<b>SCHEDA</b> VULNERABILITA'
<b>F6</b>	37°36'16.67N 12°42'27.07E	<b>Campobello di Mazara</b>	



<b>TIPOLOGIA DI DESTINAZIONE</b>	COPERTURA RESIDENZIALE: <b>NULLA</b> COPERTURA INDUSTRIALE: <b>NULLA</b>
<b>ELEMENTI SENSIBILI</b> (interni e al confine)	
<b>INFRASTRUTTURE</b>	<input type="checkbox"/> Acquedotto <input type="checkbox"/> Metanodotto <input type="checkbox"/> Elettrodotto <input type="checkbox"/> Parco <input type="checkbox"/> Autostrada A29 <input type="checkbox"/> Asse interurbano <input type="checkbox"/> Snodo viabilistico <input type="checkbox"/> Ferrovia

RIQUADRO INCIVOLO		COMUNI INTERESSATI	<b>SCHEDA</b> VULNERABILITA'
<b>F7</b>	37°36'50.07N 12°42'27.07E	<b>Campobello di Mazara</b>	

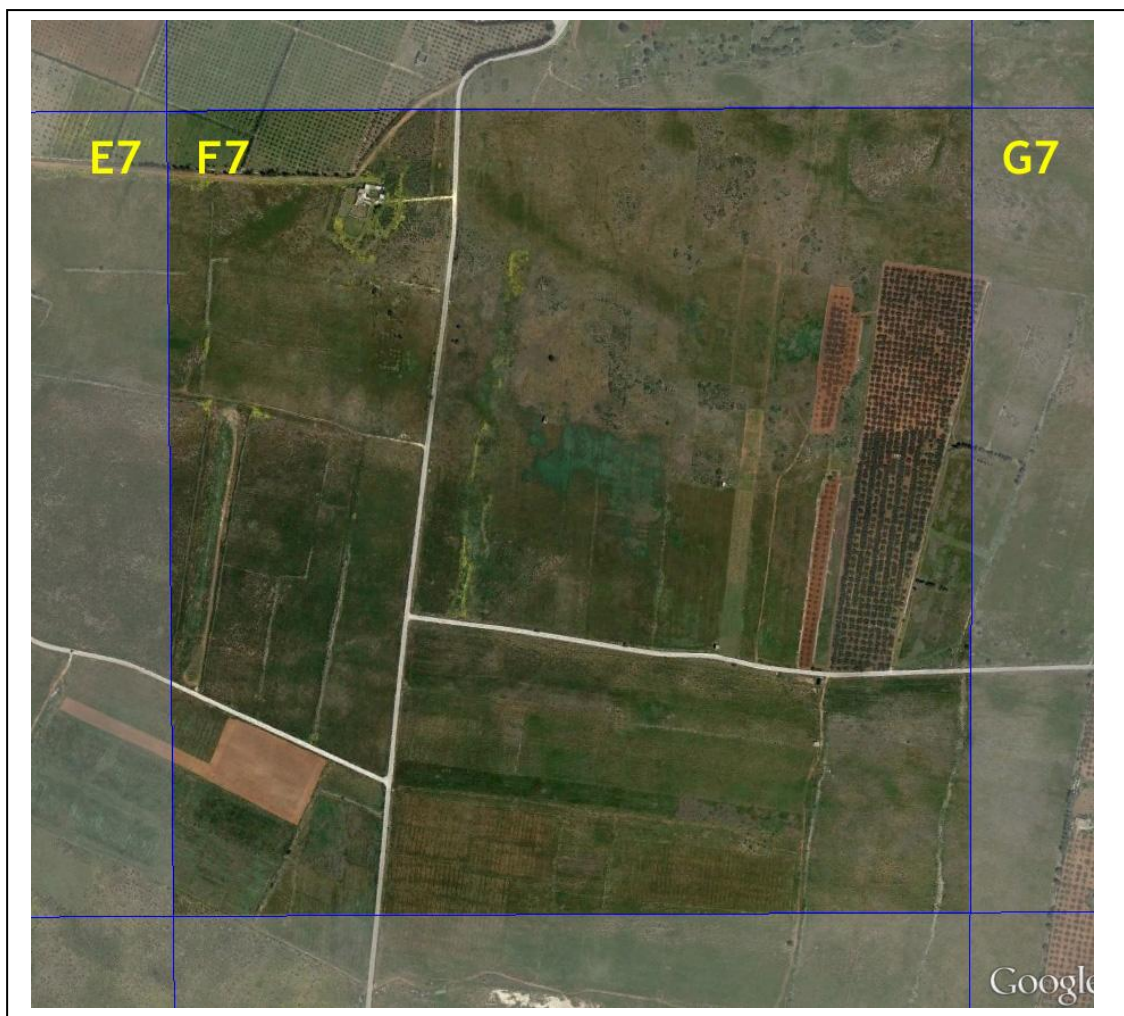

<b>TIPOLOGIA DI DESTINAZIONE</b>	COPERTURA RESIDENZIALE: <b>NULLA</b> COPERTURA INDUSTRIALE: <b>NULLA</b>								
<b>ELEMENTI SENSIBILI</b> (interni e al confine)									
<b>INFRASTRUTTURE</b>	<table border="0"> <tr> <td>( ) Acquedotto</td> <td>( ) Autostrada A29</td> </tr> <tr> <td>( ) Metanodotto</td> <td>( ) Asse interurbano</td> </tr> <tr> <td>( ) Elettrodotta</td> <td>( ) Snodo viabilistico</td> </tr> <tr> <td>( ) Parco</td> <td>( ) Ferrovia</td> </tr> </table>	( ) Acquedotto	( ) Autostrada A29	( ) Metanodotto	( ) Asse interurbano	( ) Elettrodotta	( ) Snodo viabilistico	( ) Parco	( ) Ferrovia
( ) Acquedotto	( ) Autostrada A29								
( ) Metanodotto	( ) Asse interurbano								
( ) Elettrodotta	( ) Snodo viabilistico								
( ) Parco	( ) Ferrovia								

RIQUADRO INCIVOLO		COMUNI INTERESSATI	<b>SCHEDA</b> VULNERABILITA'
<b>F8</b>	37°37'28.08N 12°42'27.07E	<b>Campobello di Mazara</b>	



<b>TIPOLOGIA DI DESTINAZIONE</b>	COPERTURA RESIDENZIALE: <b>NULLA</b> COPERTURA INDUSTRIALE: <b>NULLA</b>								
<b>ELEMENTI SENSIBILI</b> (interni e al confine)									
<b>INFRASTRUTTURE</b>	<table border="0"> <tr> <td><input type="checkbox"/> Acquedotto</td> <td><input type="checkbox"/> Autostrada A29</td> </tr> <tr> <td><input type="checkbox"/> Metanodotto</td> <td><input type="checkbox"/> Asse interurbano</td> </tr> <tr> <td><input type="checkbox"/> Elettrodotta</td> <td><input type="checkbox"/> Snodo viabilistico</td> </tr> <tr> <td><input type="checkbox"/> Parco</td> <td><input checked="" type="checkbox"/> Ferrovia</td> </tr> </table>	<input type="checkbox"/> Acquedotto	<input type="checkbox"/> Autostrada A29	<input type="checkbox"/> Metanodotto	<input type="checkbox"/> Asse interurbano	<input type="checkbox"/> Elettrodotta	<input type="checkbox"/> Snodo viabilistico	<input type="checkbox"/> Parco	<input checked="" type="checkbox"/> Ferrovia
<input type="checkbox"/> Acquedotto	<input type="checkbox"/> Autostrada A29								
<input type="checkbox"/> Metanodotto	<input type="checkbox"/> Asse interurbano								
<input type="checkbox"/> Elettrodotta	<input type="checkbox"/> Snodo viabilistico								
<input type="checkbox"/> Parco	<input checked="" type="checkbox"/> Ferrovia								

RIQUADRO INCIVOLO		COMUNI INTERESSATI	
F9	37°37'58.39N 12°42'27.07E	<b>Mazara del Vallo Campobello di Mazara</b>	
			<b>SCHEDA VULNERABILITA'</b>



<b>TIPOLOGIA DI DESTINAZIONE</b>	COPERTURA RESIDENZIALE: <b>NULLA</b> COPERTURA INDUSTRIALE: <b>NULLA</b>	
<b>ELEMENTI SENSIBILI</b> (interni e al confine)	- Confine comunale con MAZARA DEL VALLO	
<b>INFRASTRUTTURE</b>	( ) Acquedotto ( ) Metanodotto ( ) Elettrodotto ( ) Parco	( ) Autostrada A29 ( ) Asse interurbano ( ) Snodo viabilistico ( ) Ferrovia

RIQUADRO INCIVOLO		COMUNI INTERESSATI	
<b>F10</b>	37°38'33.16N 12°42'27.07E	<b>Mazara del Vallo Campobello di Mazara</b>	
			<b>SCHEDA VULNERABILITA'</b>

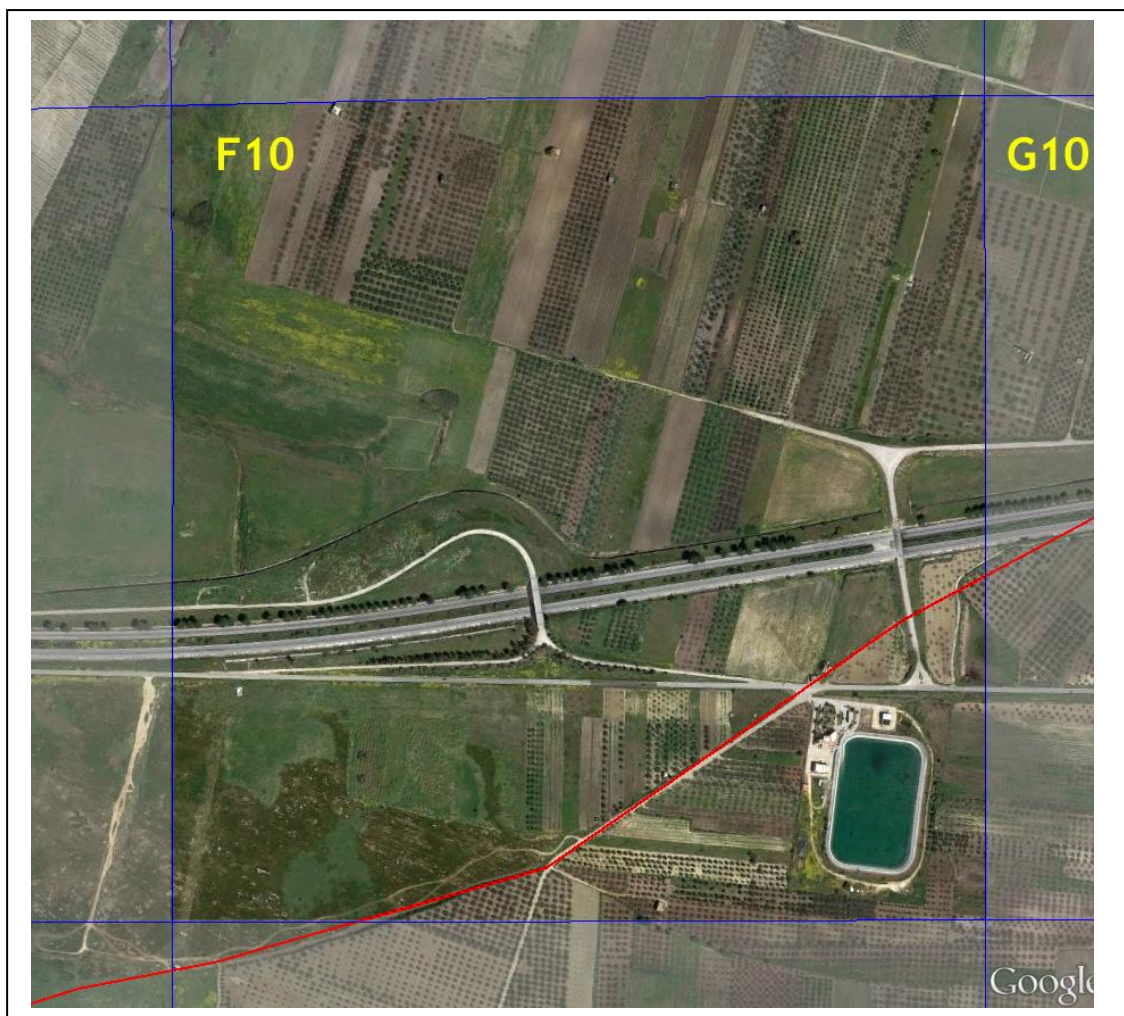

<b>TIPOLOGIA DI DESTINAZIONE</b>	COPERTURA RESIDENZIALE: <b>NULLA</b> COPERTURA INDUSTRIALE: <b>NULLA</b>	
<b>ELEMENTI SENSIBILI</b> (interni e al confine)	- Confine comunale con MAZARA DEL VALLO - Bacino idrico Delia Nivolelli	
<b>INFRASTRUTTURE</b>	<input type="checkbox"/> Acquedotto	<input checked="" type="checkbox"/> Autostrada A29
	<input type="checkbox"/> Metanodotto	<input checked="" type="checkbox"/> Asse interurbano SS115
	<input type="checkbox"/> Elettrodotta	<input type="checkbox"/> Snodo viabilistico
	<input type="checkbox"/> Parco	<input type="checkbox"/> Ferrovia



RIQUADRO INCIVOLO		COMUNI INTERESSATI	<b>SCHEDA</b> VULNERABILITA'
<b>G2a</b>	37°36'13.05N 12°42'57.59E	<b>Campobello di Mazara</b>	

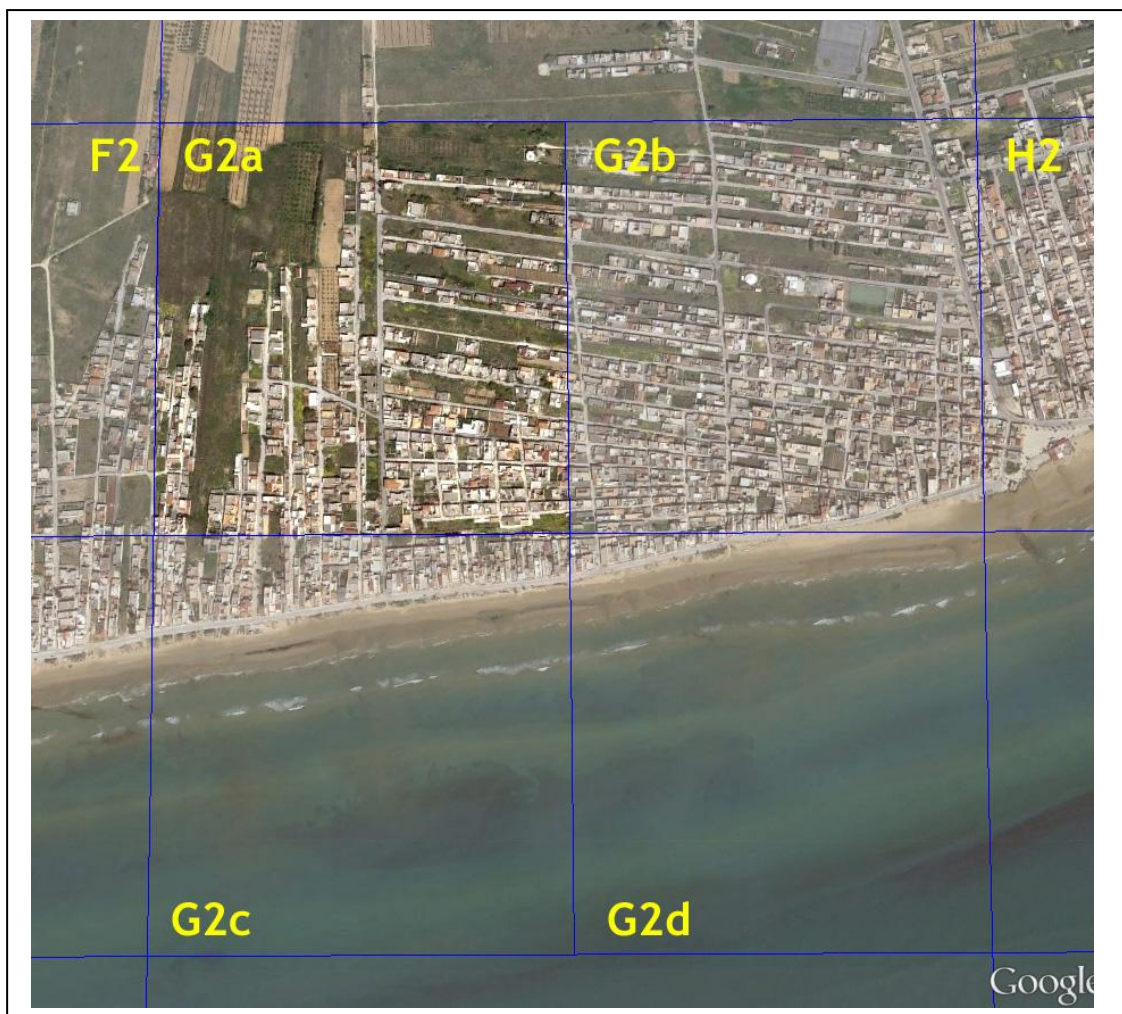

<b>TIPOLOGIA DI DESTINAZIONE</b>	COPERTURA RESIDENZIALE: <b>ALTA</b> COPERTURA INDUSTRIALE: <b>NULLA</b>								
<b>ELEMENTI SENSIBILI</b> (interni e al confine)									
<b>INFRASTRUTTURE</b>	<table border="0"> <tr> <td>( ) Acquedotto</td> <td>( ) Autostrada A29</td> </tr> <tr> <td>( ) Metanodotto</td> <td>( ) Asse interurbano</td> </tr> <tr> <td>( ) Elettrodotta</td> <td>( ) Snodo viabilistico</td> </tr> <tr> <td>( ) Parco</td> <td>( ) Ferrovia</td> </tr> </table>	( ) Acquedotto	( ) Autostrada A29	( ) Metanodotto	( ) Asse interurbano	( ) Elettrodotta	( ) Snodo viabilistico	( ) Parco	( ) Ferrovia
( ) Acquedotto	( ) Autostrada A29								
( ) Metanodotto	( ) Asse interurbano								
( ) Elettrodotta	( ) Snodo viabilistico								
( ) Parco	( ) Ferrovia								

RIQUADRO INCIVOLO		COMUNI INTERESSATI	
<b>G2b</b>	37°34'13.05N 12°43'17.46E	<b>Campobello di Mazara</b>	
			<b>SCHEDA</b> VULNERABILITA'

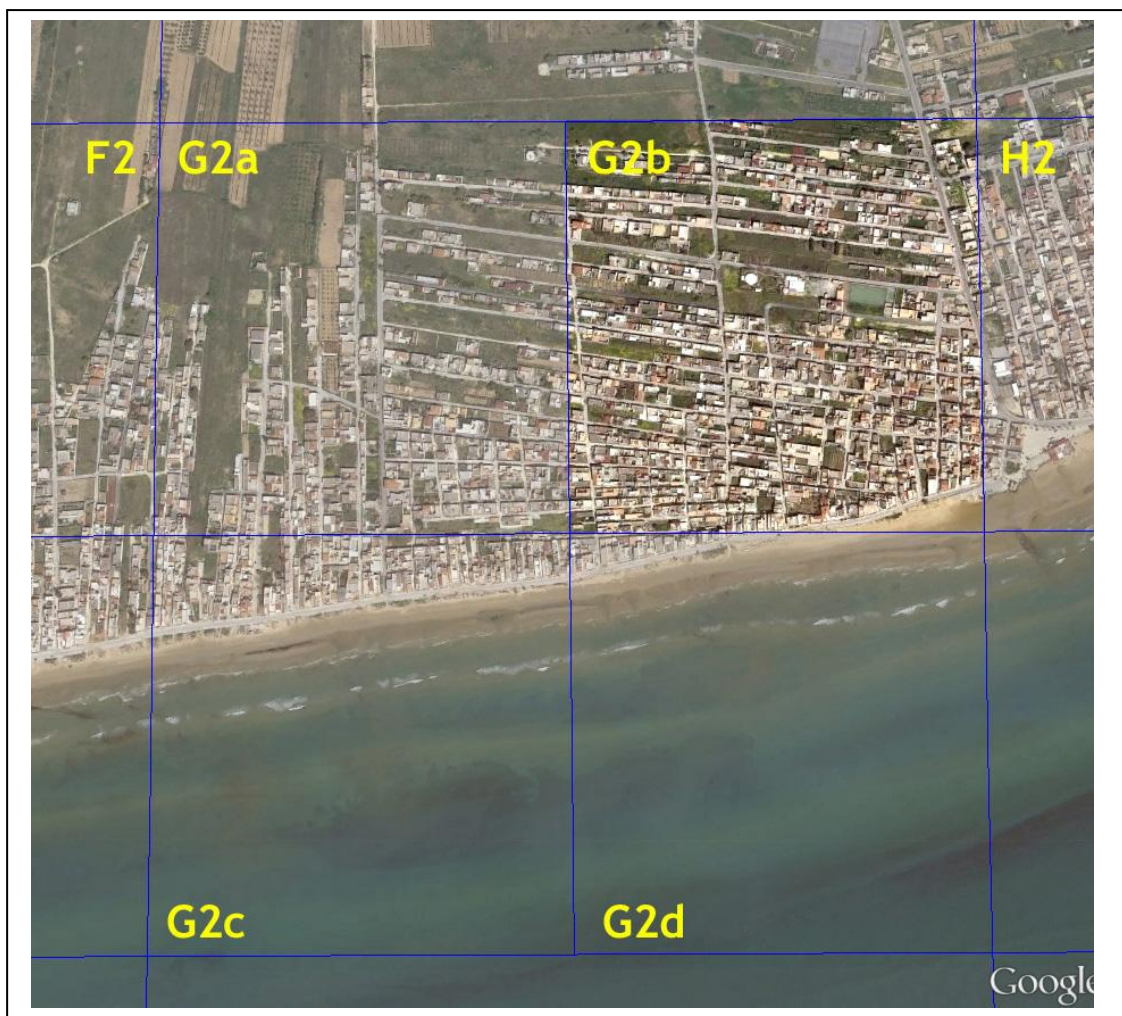

<b>TIPOLOGIA DI DESTINAZIONE</b>	COPERTURA RESIDENZIALE: <b>ALTA</b> COPERTURA INDUSTRIALE: <b>NULLA</b>								
<b>ELEMENTI SENSIBILI</b> (interni e al confine)									
<b>INFRASTRUTTURE</b>	<table border="0"> <tr> <td>( ) Acquedotto</td> <td>( ) Autostrada A29</td> </tr> <tr> <td>( ) Metanodotto</td> <td>( ) Asse interurbano</td> </tr> <tr> <td>( ) Elettrodotta</td> <td>( ) Snodo viabilistico</td> </tr> <tr> <td>( ) Parco</td> <td>( ) Ferrovia</td> </tr> </table>	( ) Acquedotto	( ) Autostrada A29	( ) Metanodotto	( ) Asse interurbano	( ) Elettrodotta	( ) Snodo viabilistico	( ) Parco	( ) Ferrovia
( ) Acquedotto	( ) Autostrada A29								
( ) Metanodotto	( ) Asse interurbano								
( ) Elettrodotta	( ) Snodo viabilistico								
( ) Parco	( ) Ferrovia								

RIQUADRO INCIVOLO		COMUNI INTERESSATI	<b>SCHEDA</b> VULNERABILITA'
<b>G2c</b>	37°33'56,58N 12°42'57,59E	<b>Campobello di Mazara</b>	

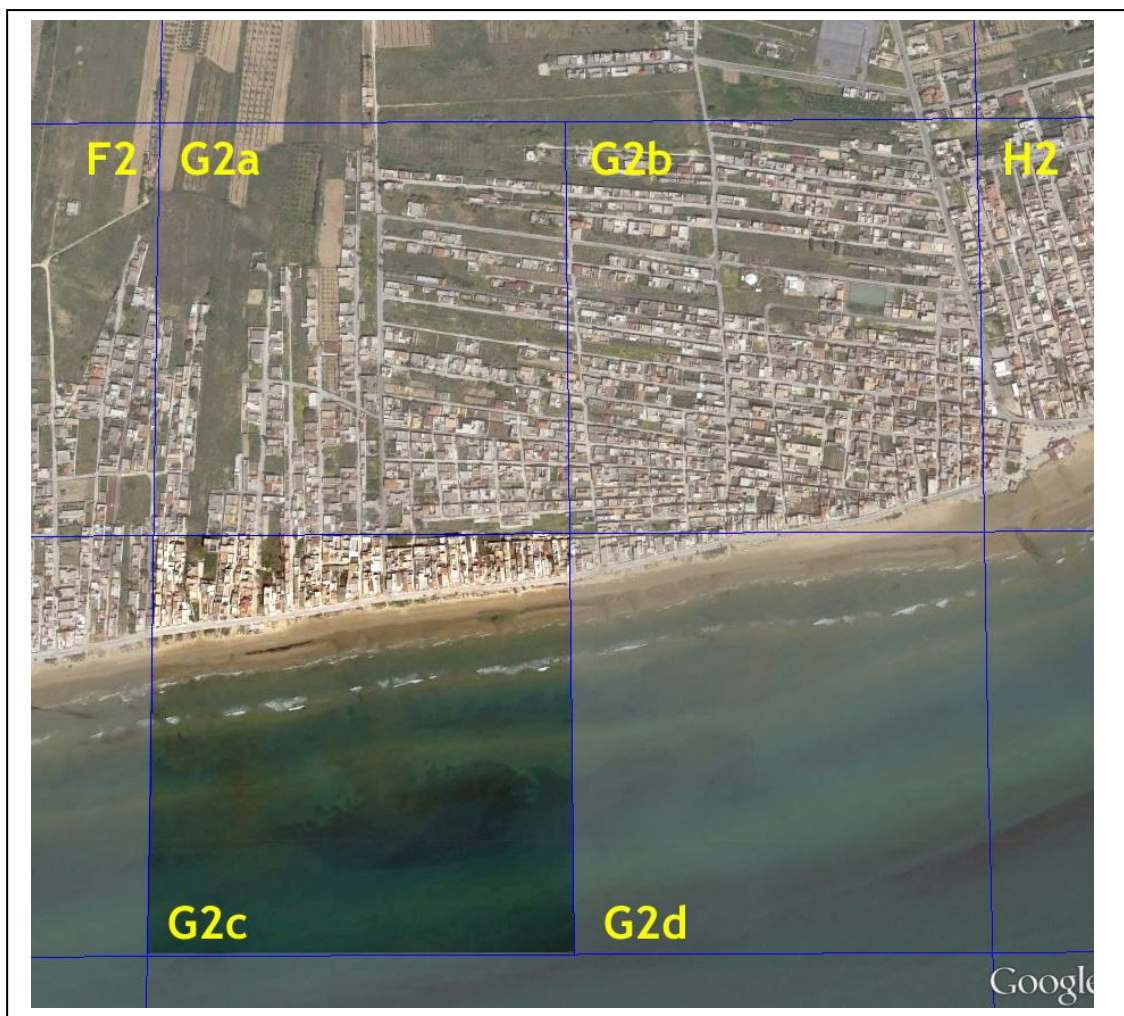

<b>TIPOLOGIA DI DESTINAZIONE</b>	COPERTURA RESIDENZIALE: <b>BASSA</b> COPERTURA INDUSTRIALE: <b>NULLA</b>								
<b>ELEMENTI SENSIBILI</b> (interni e al confine)	- Litorale mare Mediterraneo								
<b>INFRASTRUTTURE</b>	<table border="0"> <tr> <td>( ) Acquedotto</td> <td>( ) Autostrada A29</td> </tr> <tr> <td>( ) Metanodotto</td> <td>( ) Asse interurbano</td> </tr> <tr> <td>( ) Elettrodotta</td> <td>( ) Snodo viabilistico</td> </tr> <tr> <td>( ) Parco</td> <td>( ) Ferrovia</td> </tr> </table>	( ) Acquedotto	( ) Autostrada A29	( ) Metanodotto	( ) Asse interurbano	( ) Elettrodotta	( ) Snodo viabilistico	( ) Parco	( ) Ferrovia
( ) Acquedotto	( ) Autostrada A29								
( ) Metanodotto	( ) Asse interurbano								
( ) Elettrodotta	( ) Snodo viabilistico								
( ) Parco	( ) Ferrovia								

RIQUADRO INCIVOLO		COMUNI INTERESSATI	
<b>G2d</b>	37°33'56.58N 12°43'17.46E	<b>Campobello di Mazara</b>	
			<b>SCHEDA</b> VULNERABILITA'

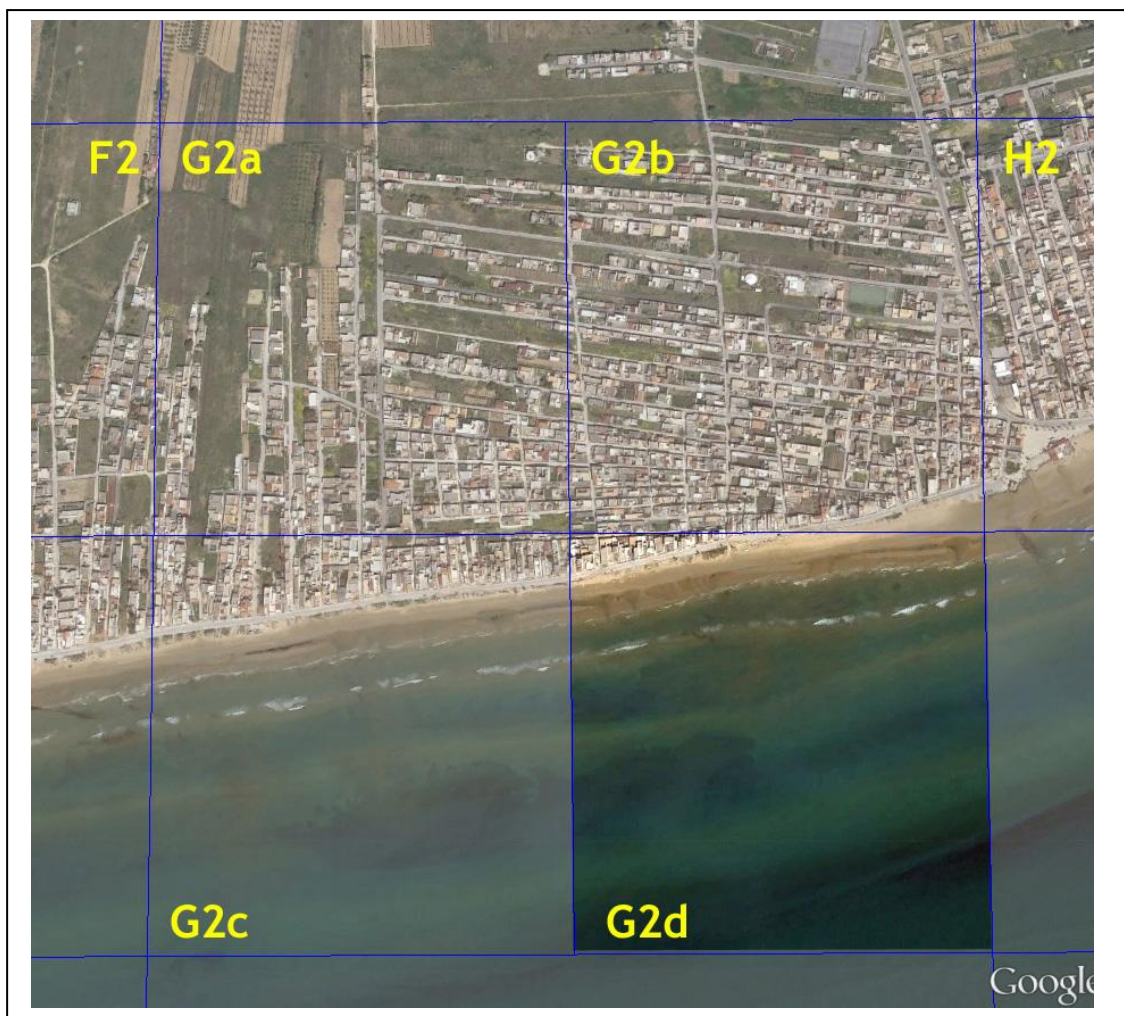

<b>TIPOLOGIA DI DESTINAZIONE</b>	COPERTURA RESIDENZIALE: <b>NULLA</b> COPERTURA INDUSTRIALE: <b>NULLA</b>	
<b>ELEMENTI SENSIBILI</b> (interni e al confine)	- Litorale mare Mediterraneo	
<b>INFRASTRUTTURE</b>	( ) Acquedotto ( ) Metanodotto ( ) Elettrodotto ( ) Parco	( ) Autostrada A29 ( ) Asse interurbano ( ) Snodo viabilistico ( ) Ferrovia

RIQUADRO INCIVOLO		COMUNI INTERESSATI	<b>SCHEDA</b> VULNERABILITA'
<b>G3</b>	37°34'37.65N 12°43'07.89E	<b>Campobello di Mazara</b>	

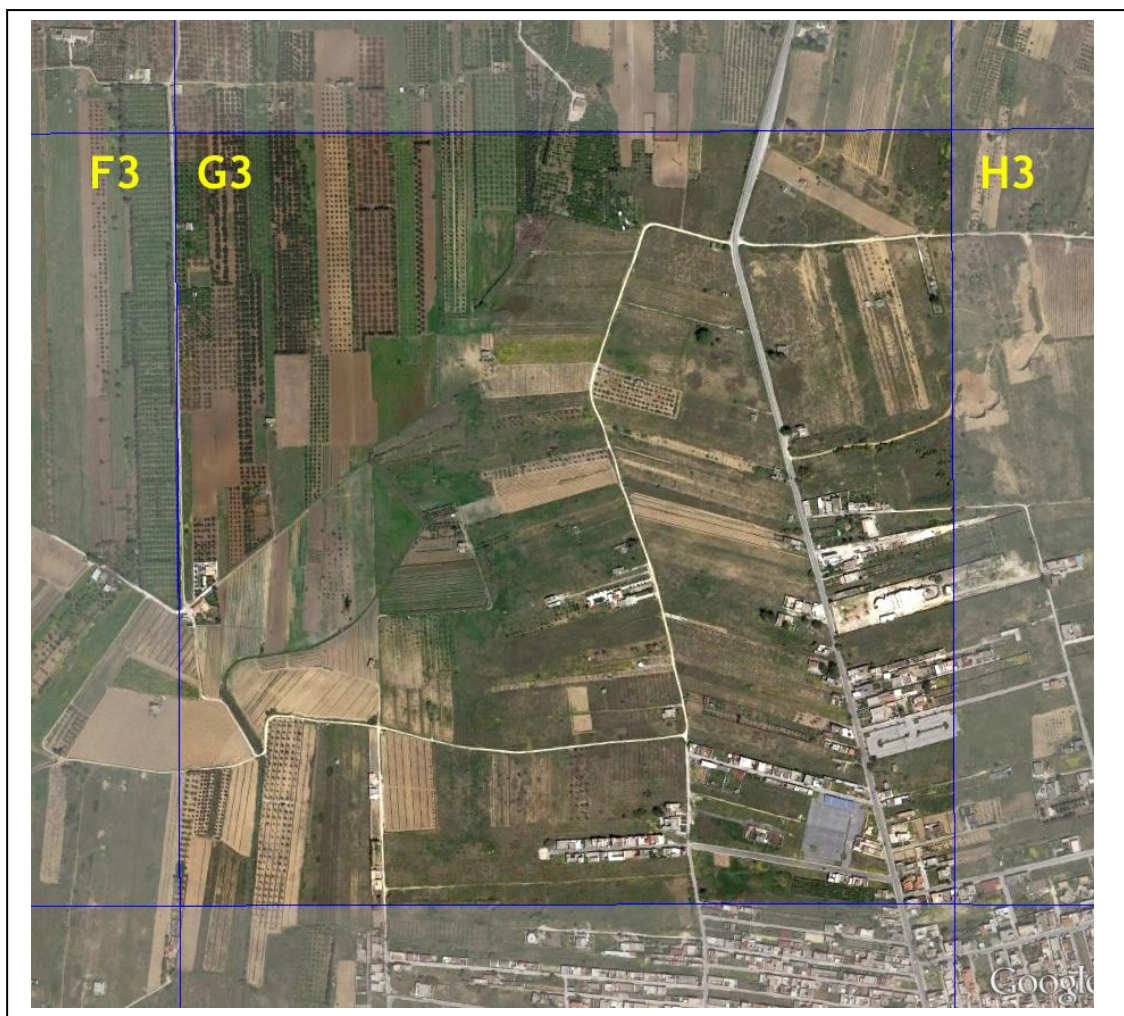

<b>TIPOLOGIA DI DESTINAZIONE</b>	COPERTURA RESIDENZIALE: <b>NULLA</b> COPERTURA INDUSTRIALE: <b>NULLA</b>
<b>ELEMENTI SENSIBILI</b> (interni e al confine)	
<b>INFRASTRUTTURE</b>	<input type="checkbox"/> Acquedotto <input type="checkbox"/> Autostrada A29 <input type="checkbox"/> Metanodotto <input type="checkbox"/> Asse interurbano <input type="checkbox"/> Elettrodotta <input type="checkbox"/> Snodo viabilistico <input type="checkbox"/> Parco <input type="checkbox"/> Ferrovia

RIQUADRO INCIVOLO		COMUNI INTERESSATI	<b>SCHEDA</b> VULNERABILITA'
<b>G4</b>	37°35'17.63N 12°43'07.89E	<b>Campobello di Mazara</b>	

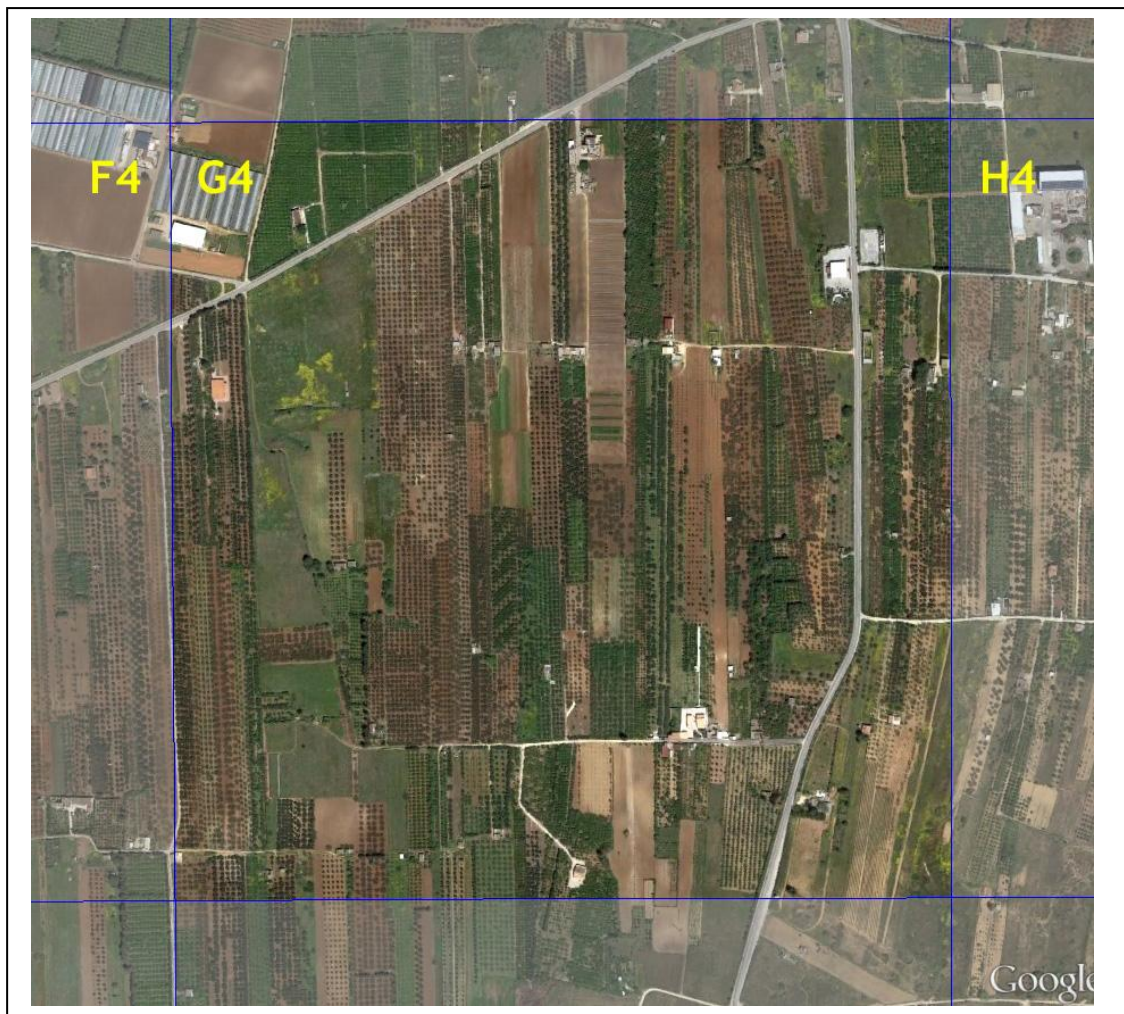

<b>TIPOLOGIA DI DESTINAZIONE</b>	COPERTURA RESIDENZIALE: <b>NULLA</b> COPERTURA INDUSTRIALE: <b>NULLA</b>								
<b>ELEMENTI SENSIBILI</b> (interni e al confine)	- distributore carburanti								
<b>INFRASTRUTTURE</b>	<table border="0"> <tr> <td>( ) Acquedotto</td> <td>( ) Autostrada A29</td> </tr> <tr> <td>( ) Metanodotto</td> <td>( <b>X</b> ) Asse interurbano SP 38/51</td> </tr> <tr> <td>( ) Elettrodotta</td> <td>( ) Snodo viabilistico</td> </tr> <tr> <td>( ) Parco</td> <td>( ) Ferrovia</td> </tr> </table>	( ) Acquedotto	( ) Autostrada A29	( ) Metanodotto	( <b>X</b> ) Asse interurbano SP 38/51	( ) Elettrodotta	( ) Snodo viabilistico	( ) Parco	( ) Ferrovia
( ) Acquedotto	( ) Autostrada A29								
( ) Metanodotto	( <b>X</b> ) Asse interurbano SP 38/51								
( ) Elettrodotta	( ) Snodo viabilistico								
( ) Parco	( ) Ferrovia								

RIQUADRO INCIVOLO		COMUNI INTERESSATI	<b>SCHEDA</b> VULNERABILITA'
<b>G5</b>	37°35'44.83N 12°43'07.89E	<b>Campobello di Mazara</b>	

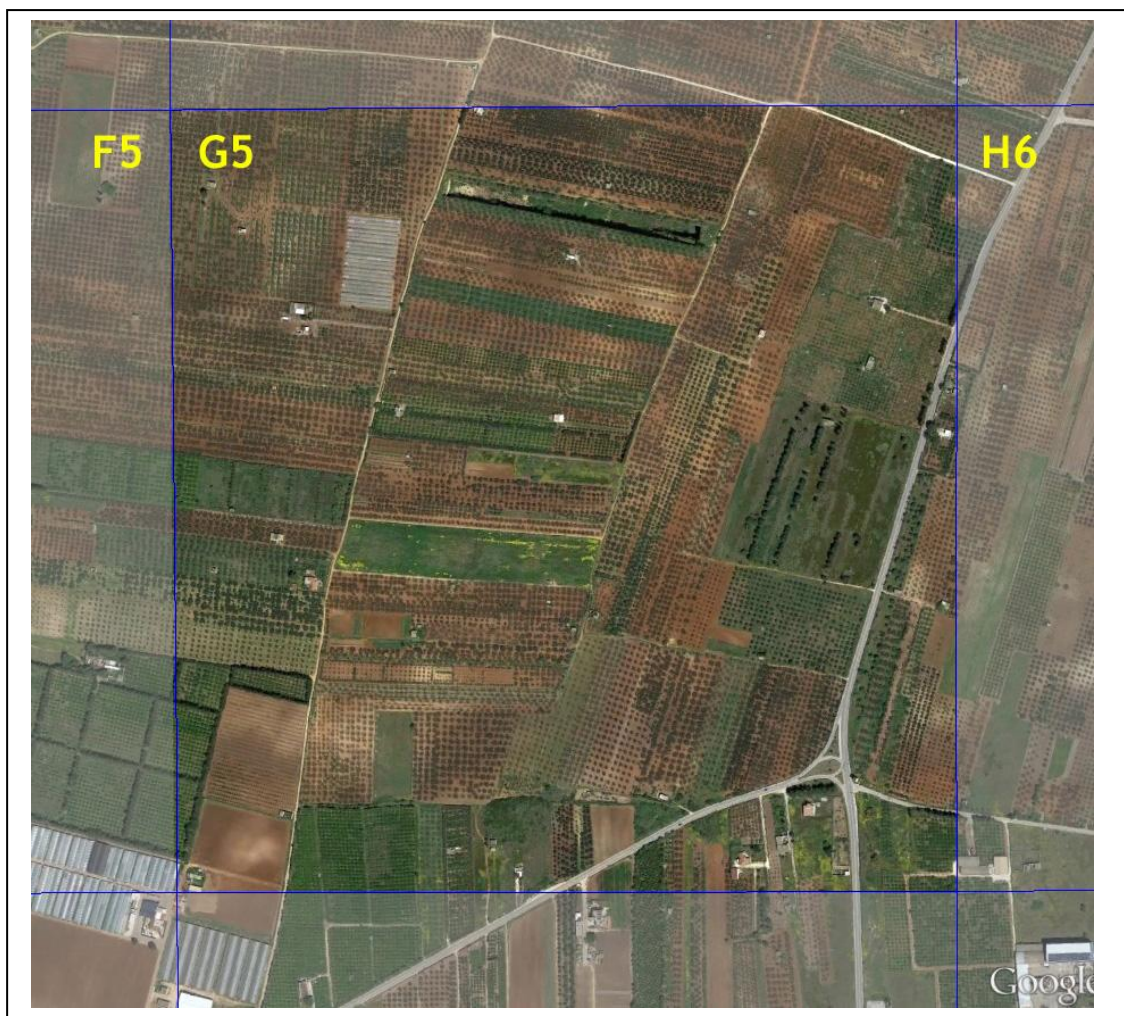

<b>TIPOLOGIA DI DESTINAZIONE</b>	COPERTURA RESIDENZIALE: <b>NULLA</b> COPERTURA INDUSTRIALE: <b>NULLA</b>								
<b>ELEMENTI SENSIBILI</b> (interni e al confine)	- snodo viabilistico SP 38 – SP 51								
<b>INFRASTRUTTURE</b>	<table border="0"> <tr> <td>( ) Acquedotto</td> <td>( ) Autostrada A29</td> </tr> <tr> <td>( ) Metanodotto</td> <td>( <b>X</b> ) Asse interurbano SP 38/51</td> </tr> <tr> <td>( ) Elettrodotto</td> <td>( <b>X</b> ) Snodo viabilistico</td> </tr> <tr> <td>( ) Parco</td> <td>( ) Ferrovia</td> </tr> </table>	( ) Acquedotto	( ) Autostrada A29	( ) Metanodotto	( <b>X</b> ) Asse interurbano SP 38/51	( ) Elettrodotto	( <b>X</b> ) Snodo viabilistico	( ) Parco	( ) Ferrovia
( ) Acquedotto	( ) Autostrada A29								
( ) Metanodotto	( <b>X</b> ) Asse interurbano SP 38/51								
( ) Elettrodotto	( <b>X</b> ) Snodo viabilistico								
( ) Parco	( ) Ferrovia								

RIQUADRO INCIVOLO		COMUNI INTERESSATI	<b>SCHEDA</b> VULNERABILITA'
<b>G6</b>	37°36'16.67N 12°43'07.89E	<b>Campobello di Mazara</b>	

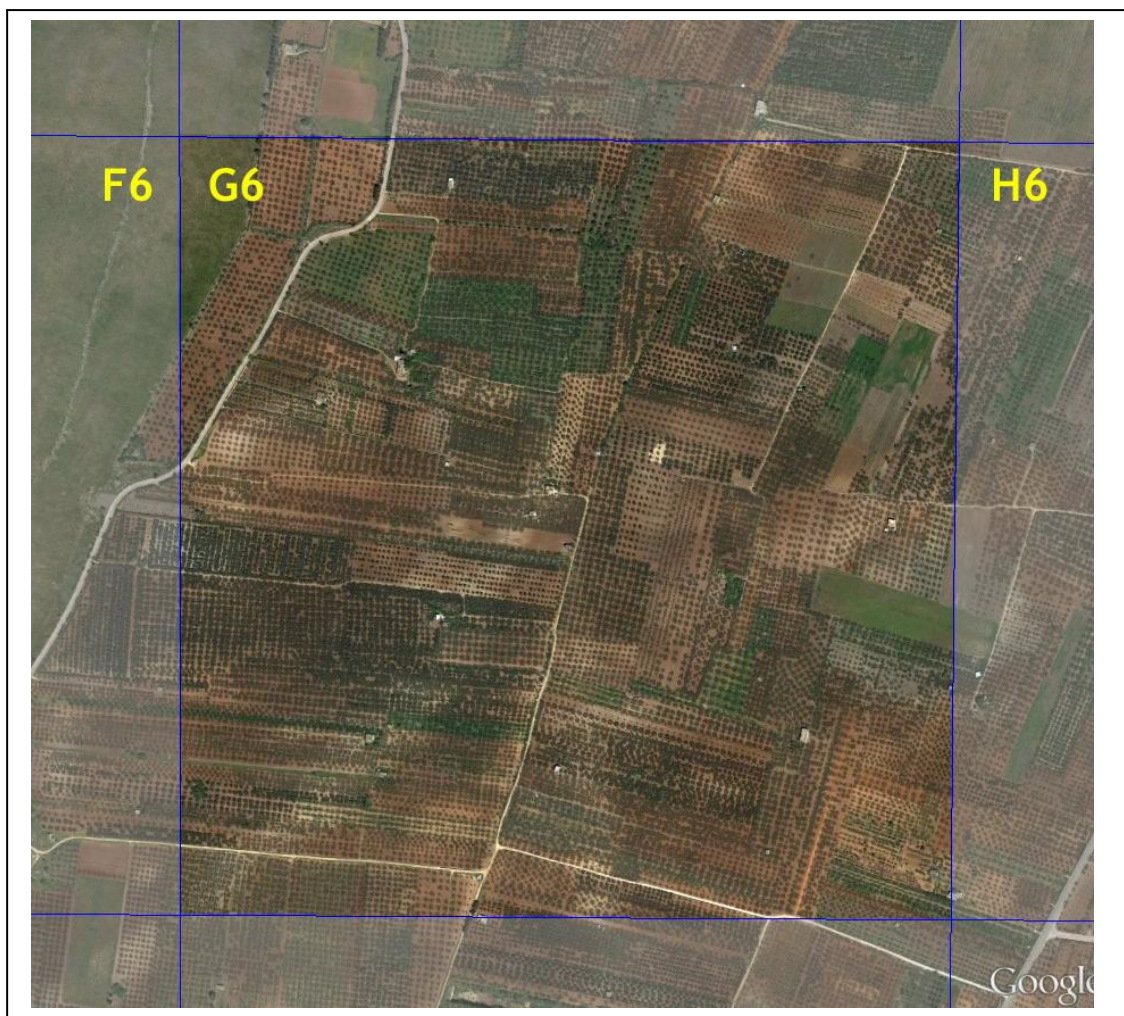

<b>TIPOLOGIA DI DESTINAZIONE</b>	COPERTURA RESIDENZIALE: <b>NULLA</b> COPERTURA INDUSTRIALE: <b>NULLA</b>								
<b>ELEMENTI SENSIBILI</b> (interni e al confine)									
<b>INFRASTRUTTURE</b>	<table border="0"> <tr> <td>( ) Acquedotto</td> <td>( ) Autostrada A29</td> </tr> <tr> <td>( ) Metanodotto</td> <td>( ) Asse interurbano</td> </tr> <tr> <td>( ) Elettrodotta</td> <td>( ) Snodo viabilistico</td> </tr> <tr> <td>( ) Parco</td> <td>( ) Ferrovia</td> </tr> </table>	( ) Acquedotto	( ) Autostrada A29	( ) Metanodotto	( ) Asse interurbano	( ) Elettrodotta	( ) Snodo viabilistico	( ) Parco	( ) Ferrovia
( ) Acquedotto	( ) Autostrada A29								
( ) Metanodotto	( ) Asse interurbano								
( ) Elettrodotta	( ) Snodo viabilistico								
( ) Parco	( ) Ferrovia								